



**UNIVERSITATEA DIN ORADEA  
CONSILIUL ȘCOLILOR DOCTORALE**

Adresa: C.P. nr.114, Oficiul Poștal Oradea 1, Str. Universității nr. 1, Oradea, România  
Telef: +40 0259 / 408187 Fax: +40 0259/ 408187  
E-mail: [rectorat@uoradea.ro](mailto:rectorat@uoradea.ro), Pagina web: [www.uoradea.ro](http://www.uoradea.ro)

---

---

***RAPORTUL ANUAL  
PRIVIND CICLUL DE STUDII  
UNIVERSITARE DE DOCTORAT***

Elaborat: Prof.univ.dr.ing.Ioan FELEA, prorector cu cercetarea, calitatea și doctorate,

[ifelea@uoradea.ro](mailto:ifelea@uoradea.ro)

Avizat: Consiliul Școlilor Doctorale

**IANUARIE 2011**

## Cuprins

1. SUCCINTĂ PREZENTARE .....	3
2. STATISTICA DOCTORANZILOR ÎN 2010.....	5
3. ACȚIUNI ÎN DIRECȚIA PROMOVĂRII ȘCOLILOR DOCTORALE .....	7
4. SITUAȚIA FINANCIARĂ.....	7
ANEXA I LISTA CONDUCĂTORILOR DE DOCTORAT ȘI NUMĂRUL DOCTORANZILOR .....	12
ANEXA II PROCEDURA DE EVALUARE A DOCTORANZILOR.....	14
ANEXA III TAXELE PRACTICATE .....	20
ANEXA IV REZUMATELE TEZELOR DE DOCTORAT (ÎNSCRISE PE CD)	

# 1. SUCCINTĂ PREZENTARE

Studiile doctorale la Universitatea din Oradea au o istorie relativ recentă, debutând în anul 1989.

Evoluția numărului conducătorilor de doctorat se prezintă în fig.1, iar evoluția doctoranzilor în fig.2.

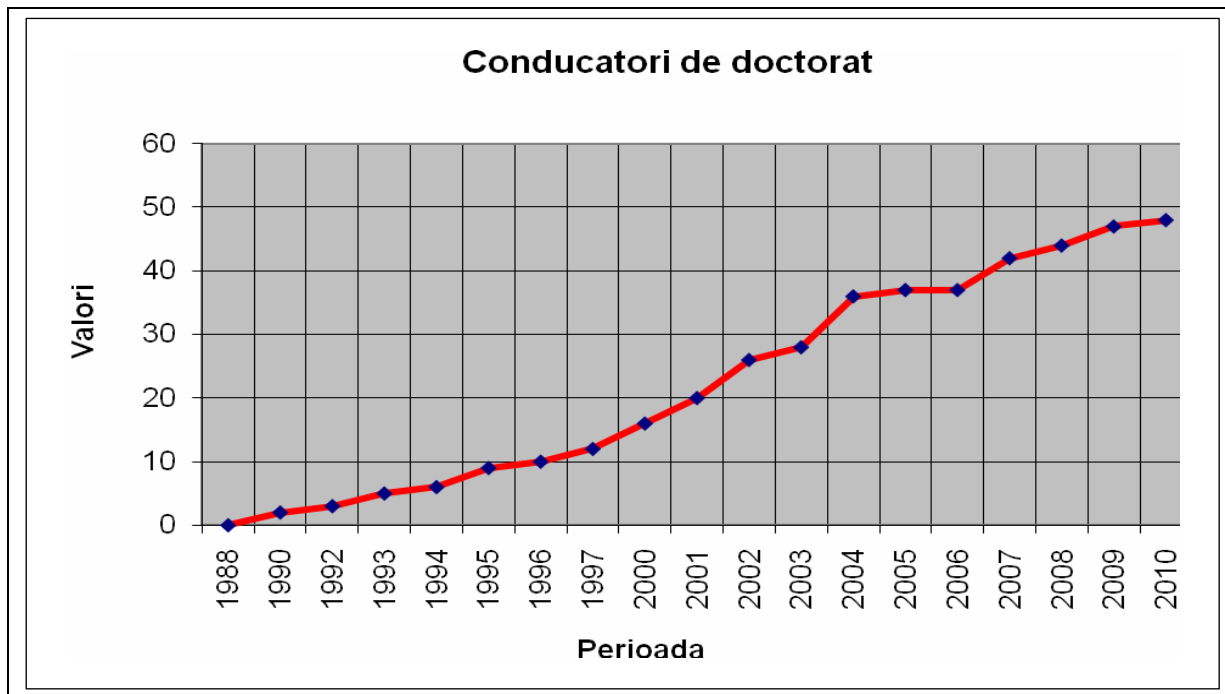

Fig. 1 - Evoluția numărului conducătorilor de doctorat

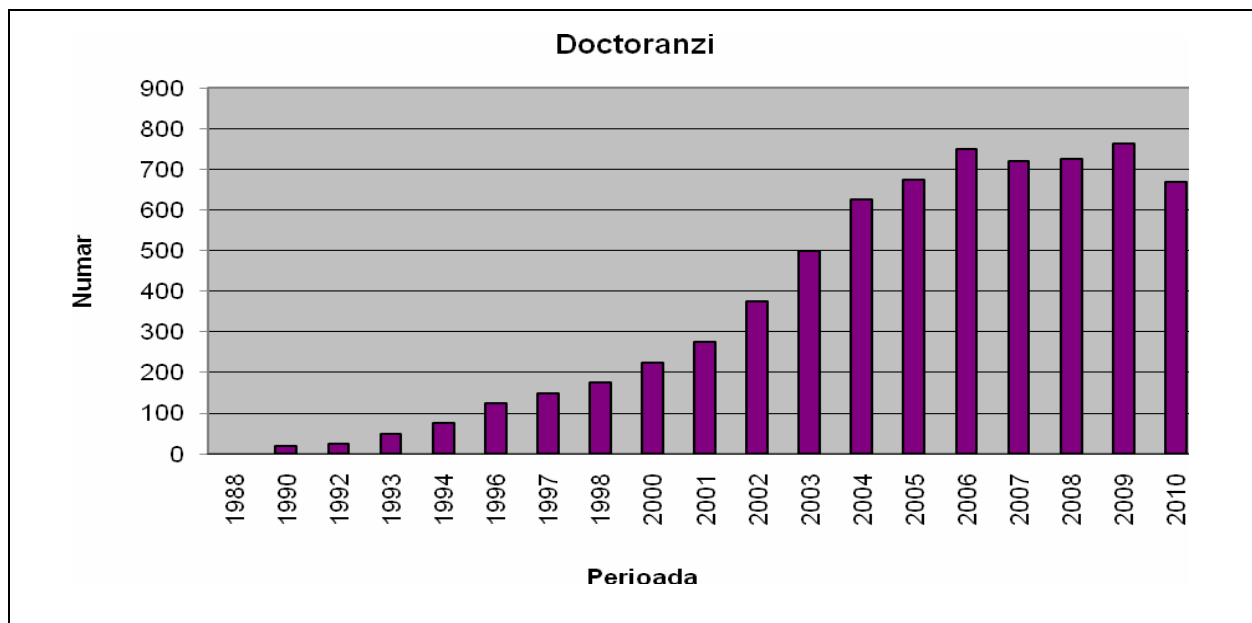
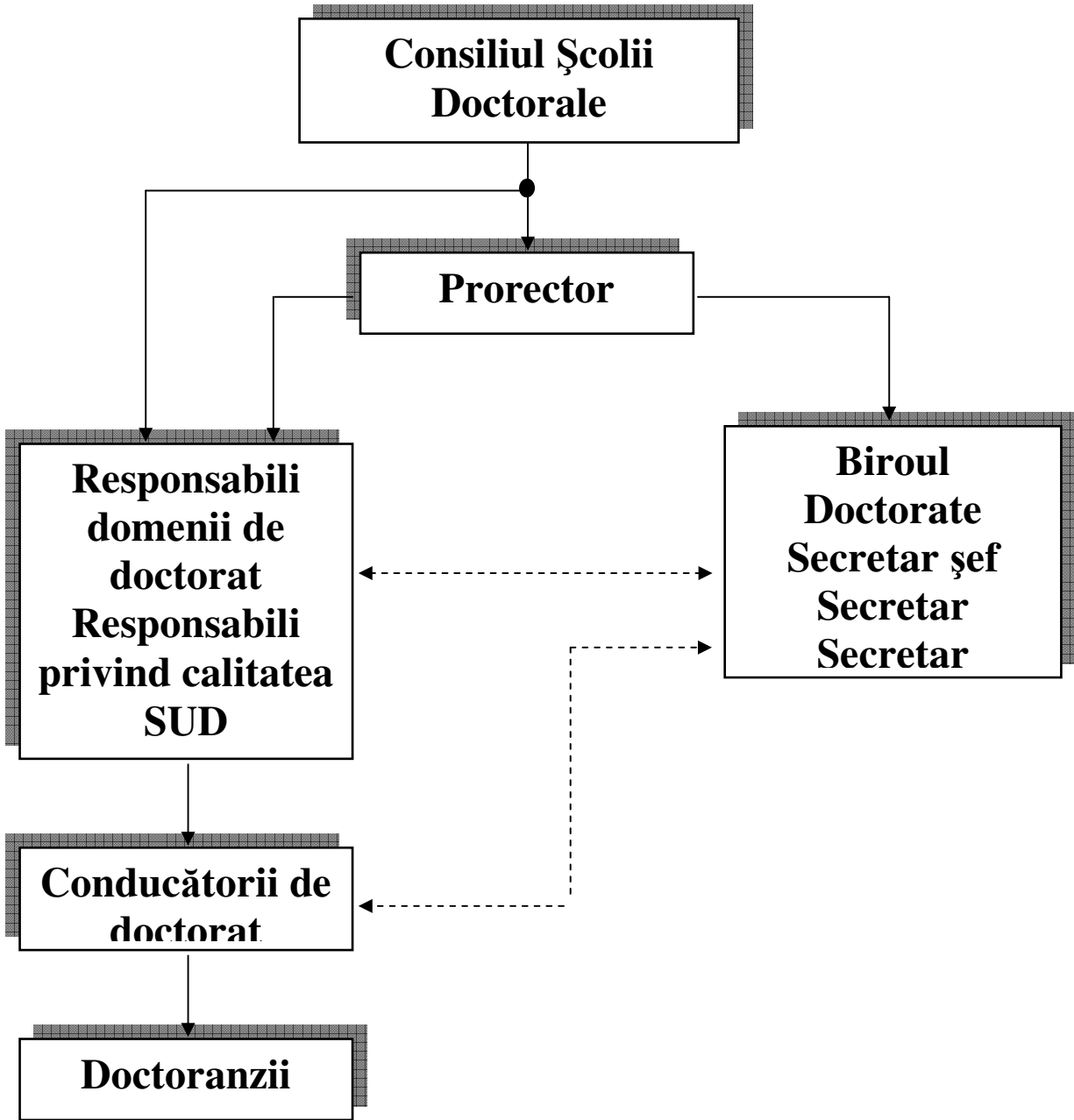

Fig.2 - Evoluția doctoranzilor

Actualmente, în cadrul Universității din Oradea funcționează 11 Școli Doctorale corespunzătoare celor 11 domenii de doctorat. Organigrama valabilă în prezent pentru administrarea Școlilor Doctorale se prezintă în fig.3. În anexa I este redată lista nominală a conducătorilor de doctorat și numărul doctoranzilor coordonați la 31.12.2010.



**Fig.3 – Organigrama valabilă în anul 2010 și în prezent pentru administrarea Școlilor Doctorale**

Școlile Doctorale sunt coordonate de către prorectorul responsabil cu cercetarea, calitatea și doctorate.

Activitatea în cadrul Școlilor Doctorale se desfășoară în conformitate cu reglementările naționale și interne.

- Reglementările naționale:

- ⇒ Legea Învățământului nr.84/1995;

- ⇒ HG. 37/25.ian.1999 privind organizarea și desfășurarea doctoratului;

- ⇒ HG.567/2005 privind organizarea și desfășurarea studiilor universitare de doctorat.

- ⇒ Hotărâre nr.1169/2005, pentru modificarea HG.567/2005 privind organizarea și desfășurarea studiilor universitare de doctorat.

- ⇒ Ordonanță nr.13/1993, privind modificarea cuantumului taxelor de școlarizare, în valută, a cetățenilor din alte țări care studiază pe cont propriu în România;

- ⇒ OM.nr.5098/03.10.2005, pentru aprobarea Sistemului de evaluare privind conferirea titlului de profesor universitar;

- ⇒ OM.nr.4.843/01.08.2006, privind domeniile pentru studii universitare de doctorat, sistemul de criterii și metodologia de evaluare a instituțiilor de învățământ superior pentru aprobarea organizării studiilor universitare de doctorat;

- Reglementări interne:

- ⇒ Regulamentul privind organizarea și desfășurarea doctoratului în conformitate cu reglementările de până în anul 2005;

- ⇒ Regulamentul privind organizarea și desfășurarea studiilor universitare de doctorat în conformitate cu reglementările instituite după anul 2005

- ⇒ Procedura privind evaluarea doctoranzilor admiși după anul 2005 (sistemul Bologna)

## 2. STATISTICA DOCTORANZILOR ÎN 2010

Numărul total de locuri scoase la concurs pentru admiterea din 2010 a fost 170, dintre care: 30 zi cu bursă prin proiect (burse doctorale) și 140 fără frecvență cu taxă. Admiterea se face pe domenii de doctorat, prin susținerea examenului de competență lingvistică și a Colocviului de admitere în baza căruia se stabilește starea fiecărui candidat. Situația statistică privind admiterea din septembrie 2010 este redată în tabelul 1.

Tabelul 1 – Situație statistică privind admiterea la studii doctorale în anul 2010.

Nr. locuri Domeniul de doctorat	Scos la concurs		Ocupat	
	Zi cu bursă	FF	Zi cu bursă	FF
	prin proiect „Burse doctorale”	(taxă)	prin proiect „Burse doctorale”	(taxă)
<b>Biologie</b>	2	6	2	2
<b>Economie</b>	3	15	3	7
<b>Filologie</b>	3	8	3	6
<b>Geografie</b>	5	20	5	8
<b>Inginerie electrică</b>	3	5	3	1
<b>Inginerie energetică</b>	3	5	3	2
<b>Inginerie industrială</b>	3	10	3	3
<b>Istorie</b>	5	25	5	12
<b>Medicină</b>	2	40	2	12

<b>Sociologie</b>	1	6	1+1BSR	6
<b>Total locuri</b>	<b>30</b>	<b>140</b>	<b>30 +1 BSR</b>	<b>59</b>

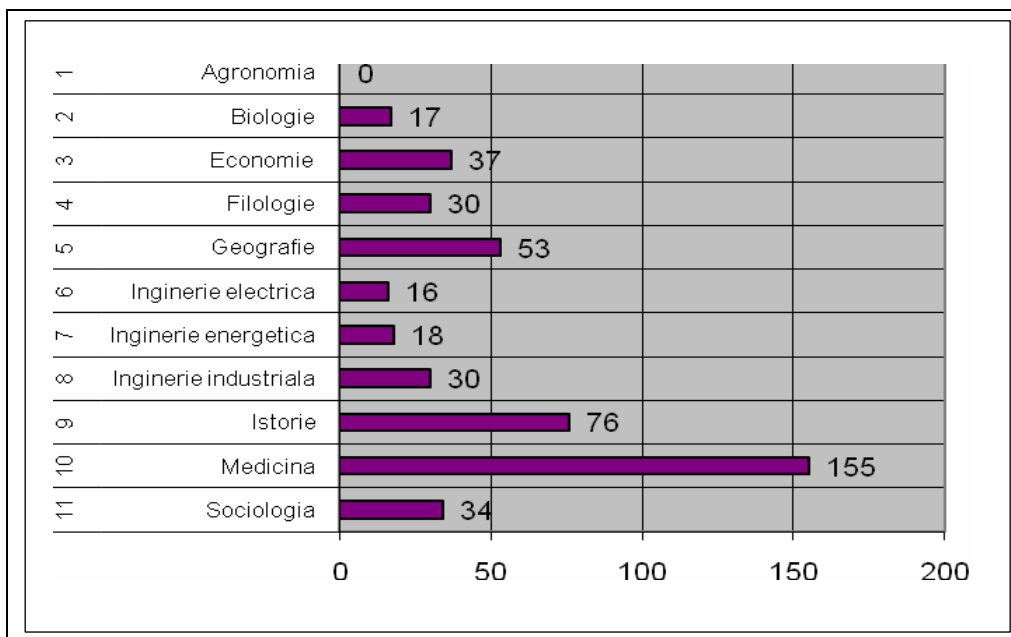

**Fig. 4 – Numărul doctoranzilor care parcurg programul în noua variantă**

Parcurgerea programelor de studii universitare de doctorat în 2010 s-a concretizat prin:

- Susținerea a [4-8] examene;
- Susținerea a 285 rapoarte de cercetare.

Se constată existența unui decalaj între programul fixat de comun acord (CNATDCU) și parcurgerea efectivă a acestuia, în principal pentru doctoranzii înscriși înainte de anul 2005.

În anul 2010 au fost exmatriculați 17 doctoranzi înscriși înainte de 2005, din considerentul depășirii programului prestabilit al studiilor doctorale și 26 doctoranzi înscriși după 2005.

Un număr de 91 teze de doctorat au fost susținute în anul 2010, distribuția lor pe domenii de doctorat fiind evidențiată în fig.5.

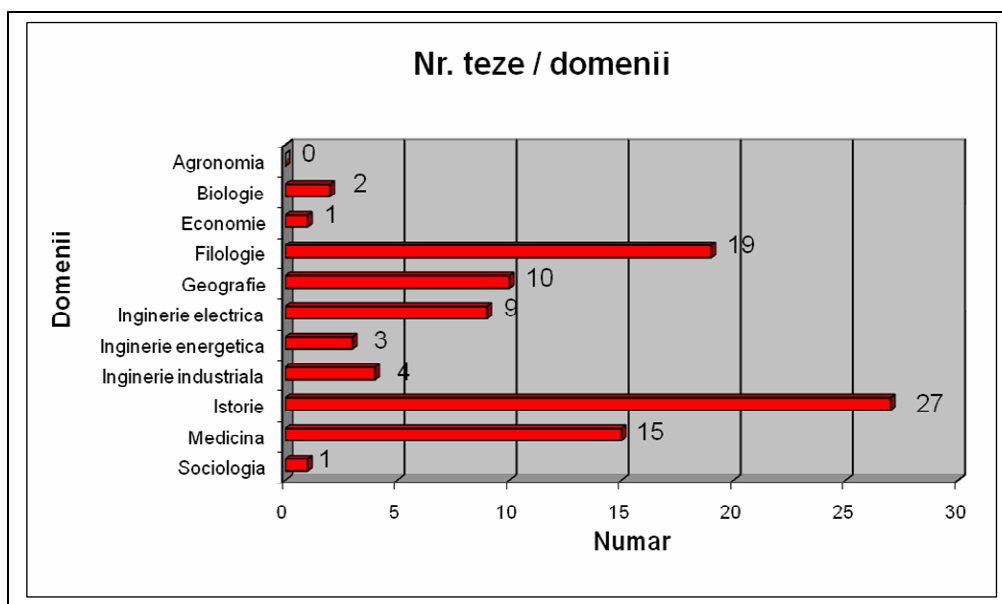

**Fig. 5 – Distribuția pe domenii a tezelor de doctorate susținute în anul 2010**

Dintre cele 91 teze de doctorat susținute în anul 2010 au fost validate 48 și se află în curs de analiză 43 teze de doctorat.

### 3. ACȚIUNI ÎN DIRECȚIA PROMOVĂRII ȘCOLILOR DOCTORALE

Promovarea Școlilor Doctorale implică următoarele direcții esențiale de acțiune:

- Selecția riguroasă a candidaților și atribuirea burselor la cei mai valoroși doctoranzi;
- Stabilirea unor teme de mare actualitate ale tezelor de doctorat, efectuarea unor cercetări de vârf și promovarea rezultatelor cercetărilor;
- Reglementarea riguroasă a selecției doctoranzilor și parcurgerii programelor de studii doctorale.
- Publicarea rezultatelor cercetărilor în publicații cotate ISI sau incluse în BDI;
- Afișarea pe site-ul Universității din Oradea a datelor esențiale ale Școlilor Doctorale;
- Dezvoltarea bazei materiale de documentare și cercetare a Școlilor Doctorale.

În acest sens, pe parcursul anului 2010, s-au efectuat următorii pași:

- Completarea și adaptarea regulamentelor de desfășurare a studiilor universitare de doctorat;
- Instituirea procedurii de evaluare a doctoranzilor (anexa 2);
- Analiza stadiului de îndeplinire a indicatorilor de performanță reglementați prin OM. nr.4.843/01.08.2006, pentru fiecare domeniu de doctorat și la nivelul instituției, stabilirea responsabilităților privind îmbunătățirea indicatorilor;
- Definitivarea formatului și a conținutului documentelor care structurează perioada studiilor doctorale avansate (curricula, programa analitică, modul de examinare și notare);
- Actualizarea conținutului site-ului Școlilor Doctorale;
- Proiectarea și menținerea site-urilor pentru proiectele dedicate doctoranzilor;
- Continuarea dotării Centrului de Informare pentru doctoranzi;
- Implementarea proiectelor:

„Cercetători români competitivi prin programe doctorale moderne și eficiente” 2008/2011 (30 doctoranzi).

„Studii doctorale și doctoranzi pentru cercetarea competitivă în societatea bazată pe cunoaștere” 2009/2012 (40 doctoranzi), în parteneriat cu: „Prin burse doctorale spre cercetarea de nivel european”(6 doctoranzi).

- Elaborarea și depunerea proiectelor pentru finanțarea bursei doctorale:

„Programe doctorale performante pentru formarea cercetătorilor competitivi în Aria Europeană a Cercetării” 2010/2013 (39 doctoranzi), în parteneriat cu: „Spre cariere de cercetare prin studii doctorale”(4 doctoranzi).

#### 4. SITUAȚIA FINANCIARĂ

Având în vedere următoarele elemente:

- Nivelul finanțării doctoranzilor la zi: 3X nivelul finanțării unui student în domeniul respectiv;
- Taxa anuală de școlarizare pentru doctoranzii înscriși după 2005, diferențiate pe domenii, între ( 1900 - 5000 ) lei;
- Alte taxe (anexa 3)

S-au calculat veniturile Școlilor Doctorale, pe domenii în anul 2010, tabelul 2.

Tabelul 2 – Veniturile Școlilor Doctorale în anul 2010

<b>Domeniul de doctorat</b>	<b>Veniturile [ lei]</b>
Inginerie electrică	68.378,00
Inginerie industrială	99.198,00
Inginerie Energetică	60.698,00
Medicină	765.486,00
Biologie	36.820,00
Istorie	215.703,00
Geografie	128.444,00
Filologie	107.144,00
Economie	77.796,00
Sociologie	79.500,00
<b>Total</b>	<b>1.639.167,00</b>

Venitul propriu al celor 10 domenii de doctorat:  $0,7 \times 1.639.167,00 = 1.147.416,9$  lei

Costurile Școlilor Doctorale în 2010 se constituie, în principal, din:

- Indemnizațiile Conducătorilor de Doctorat:  $7 \times 10 \times 1300$  lei = 91.000 lei
- Salariile personalului din cadrul Secretariatului Școlilor Doctorale:  $3 \times 12 \times 1,5 \times 1200$  lei = 64.800 lei
- Îndemnizațiile referenților:  $203 \times 1300 = 263.900$  lei
- Cheltuieli materiale: 5.500 lei

Total cheltuieli: 425.200 lei

Venitul net pentru anul 2010 este deci: 722.216,9 lei

#### 5. TEZELE DE DOCTORAT SUSȚINUTE ÎN 2010

În anul 2010 s-au susținut public un număr de 91 teze de doctorat. Lista doctoranzilor pe domenii, cu specificarea temelor tezelor de doctorat susținute în 2010 se prezintă în tabelul 3.

**Tabelul 3 – Titlul tezelor de doctorat susținute în anul 2010**

Nr. crt.	Domeniul de doctorat	Conducător de doctorat	Doctorand	Titlul tezei de doctorat
0	1	2	3	4
1.	Biologie	Prof.univ.dr. Dorina Cachiță	Vidican Iuliana Teodora	Cercetări privind inițierea de vitroculturi la unele specii de cactacee: echinocactus mihannovichii, echinopsis chamaecereus f.lutea, opuntia fargilis var.fragilis și aylostera heliosa.
2.	Biologie	Prof.univ.dr. Dorina Cachiță	Hurgoiu Floare	Cercetări privind reactivitatea „in vitro” a diferitelor tipuri de plante de asparagus.
3.	Economie	Prof.univ.dr. Gheorghe Olah	Tripa Simona Ștefania	Industria românească de textile și îmbrăcăminte în contextul integrării europene și al globalizării piețelor.
4.	Filologie	Prof.univ.dr. Paul Magheru	Balaj Alina Marinela	Realismul sau despre evoluția în literatură din perspectivă postmodernistă.
5.	Filologie	Prof.univ.dr. Paul Magheru	Gal (Fer) Simona	Napoleon între realitate și ficțiune.
6.	Filologie	Prof.univ.dr. Paul Magheru	Lucuș Adela	Desacralizarea mitului în literatura modernă.
7.	Filologie	Prof.univ.dr. Paul Magheru	Tirla (Brîndaș) Ecaterina	Motivul mântuirii în capodopere ale literaturii universale.
8.	Filologie	Prof.univ.dr. Paul Magheru	Petruș (Câmpan) Anamaria	Scriitori români de limbă engleză din exil.
9.	Filologie	Prof.univ.dr. Paul Magheru	Chința Ligia Imelda	Literatura rezistenței la totalitarism.
10.	Filologie	Prof.univ.dr. Paul Magheru	Tâlvâc Diana	Ana Blandiana. În căutarea unui limbaj poetic original.
11.	Filologie	Prof.univ.dr. Paul Magheru	Vlașin Minodora	Nostalgia paradisului în creația literară a lui John Milton.
12.	Filologie	Prof.univ.dr. Paul Magheru	Marușceac (Laurian) Simona	Valențe estetice și educative ale literaturii pentru copii.
13.	Filologie	Prof.univ.dr. Ioan Simuț	Cormoș Grațian	Edgar Papu – de la filozofia culturii la critica literară.
14.	Filologie	Prof.univ.dr. Ioan Simuț	Ghițan Maria Zoica	Influența lui Constantin Noica în literatura română.
15.	Filologie	Prof.univ.dr. Ioan Simuț	Pușcașiu Dana Elena	Romanul conștiinței etice în perioada comunistă.

Nr. crt.	Domeniul de doctorat	Conducător de doctorat	Doctorand	Titlul tezei de doctorat
0	1	2	3	4
16.	Filologie	Prof.univ.dr. Ioan Simuț	Pătroc Dan	Interpretări românești ale postmodernismului: aspecte estetice și ideologice.
17.	Filologie	Prof.univ.dr. Ioan Simuț	Ianchiș Alina	Ipostaze ale absurdului în literatura română.
18.	Filologie	Prof.univ.dr. Ioan Derșidan	Drăucean Adela Ileana	Clasicii junimiști și folclorul.
19.	Filologie	Prof.univ.dr. Ioan Derșidan	Boloș Natalia	Tradiție și imaginar în opera lui Ion Creangă.
20.	Filologie	Prof.univ.dr. Ioan Derșidan	Drelciuc (Onciu) Simona	Imaginea nefratelui în literatură.
21.	Filologie	Prof.univ.dr. Ioan Derșidan	Coldea (Ivașca) Roxana	Visul scriitorilor romantici români.
22.	Filologie	Prof.univ.dr. Ioan Derșidan	Gherdan Elena	Influențe engleze în romantismul românesc al secolului al XIX-lea.
23.	Geografie	Prof.univ.dr. Alexandru Ilieș	Filimon Claudiu	Depresiunea Oradea-Bratca. Studiu de populație și așezări.
24.	Geografie	Prof.univ.dr. Alexandru Ilieș	Jucu Sebastian	Analiza procesului de restructurare urbană în municipiul Lugoj.
25.	Geografie	Prof.univ.dr. Gheorghe Neamu	Gheorghe (Arnăut) Mariana Laura	Valea Buzăului – studiu climatic și topoclimatic.
26.	Geografie	Prof.univ.dr. Gheorghe Neamu	Năstase Elena	Defileul Oltului între Turnul Roșu și Cozia – studiu climatic și topoclimatic.
27.	Geografie	Prof.univ.dr. Gheorghe Măhăra	Trif Olga Valentina	Studiul condițiilor bioclimatice ale dealurilor crișene și silvano-someșene și influența lor asupra organismului uman.
28.	Geografie	Prof.univ.dr. Gheorghe Măhăra	Creț Cristian	Relația dintre climă și calitatea aerului în arealul orașului Arad.
29.	Geografie	Prof.univ.dr. Gheorghe Măhăra	Filip Denisiu	Potențialul geografic al Culoarului Depresionar Strei-Cerna-Orăștie și posibilități de valorificare.
30.	Geografie	Prof.univ.dr. Gheorghe Măhăra	Tătar Corina Florina	Turism și amenajare turistică în bazinul hidrografic al Crișului Negru.
31.	Geografie	Prof.univ.dr. Nicolae Josan	Șumălan Viorel	Valea Barcăului – studiu morfohidrografic.
32.	Geografie	Prof.univ.dr. Nicolae Josan	Rațiu Mariana	Protecția mediului în contextul dezvoltării durabile în partea de nord-vest a României.

Nr. crt.	Domeniul de doctorat	Conducător de doctorat	Doctorand	Titlul tezei de doctorat
0	1	2	3	4
33.	Inginerie electrică	Prof.univ.dr.ing. Teodor Maghiar	Iancu Carmen	Contribuții privind proiectarea și conducerea sistemelor care utilizează energia apelor geotermale din județul Bihor.
34.	Inginerie electrică	Prof.univ.dr.ing. Teodor Maghiar	Popa Tania Mariana	Potențialul energiei solare și aplicații ale sistemelor fotovoltaice în Câmpia Crișurilor.
35.	Inginerie electrică	Prof.univ.dr.ing. Teodor Maghiar	Barla Eva Maria	Cercetări privind îmbunătățirea randamentului la panourile fotovoltaice în scopul producerii de energie electrică.
36.	Inginerie electrică	Prof.univ.dr.ing. Teodor Maghiar	Dumitru Florin	Estimarea performanței unui sistem fotovoltaic utilizând tehnologia thin-film conectat la rețea, din zona de vest și nord vest a României.
37.	Inginerie electrică	Prof.univ.dr.ing. Teodor Maghiar	Plătineanu Gabriel	Proiectarea unui sistem fotovoltaic utilizând tehnologia siliciu amorf ținând cont de zonele potențial interesate pãentru realizarea centralelor fotovoltaice în sudul României.
38.	Inginerie electrică	Prof.univ.dr.ing. Teodor Maghiar	Vișescu (Stanciu) Leonora	Estimarea potențialului eolian cu orografiew complexă în zona municipiului Oradea, determinarea potențialului eolian.
39.	Inginerie electrică	Prof.univ.dr.ing. Teodor Leuca	Tămaș Mariana	Analiza numerică a câmpului electromagnetic și termic cuplate. Aplicații la proiectarea asistată a echipamentelor de încălzire prin inducție.
40.	Inginerie electrică	Prof.univ.dr.ing. Teodor Leuca	Popovici Diana	Cercetări privind dezvoltarea aplicațiilor cu atomate programabile la sistemele de măsurări electrice asistate.
41.	Inginerie electrică	Prof.univ.dr.ing. Teodor Leuca	Stoichescu Ilie	Procesarea materialelor dielectrice în câmp electromagnetic de radiofrecvență și microunde.
42.	Inginerie energetică	Prof.univ.dr.ing. Ioan Felea	Bendea Condruța Călina	Cercetări privind performanțele energetice și de disponibilitate ale pompelor de căldură cu cursă subterană.
43.	Inginerie energetică	Prof.univ.dr.ing. Ioan Felea	Albuț-Dana Daniel	Contribuții la analiza rețelelor electrice urbane de medie tensiune în vederea optimizării configurației acestora.
44.	Inginerie energetică	Prof.univ.dr.ing. Ioan Felea	Popovici Diana	Cercetări vizând creșterea performanțelor energetice și de disponibilitate a rețelelor electrice de distribuție.

Nr. crt.	Domeniul de doctorat	Conducător de doctorat	Doctorand	Titlul tezei de doctorat
0	1	2	3	4
45.	Inginerie industrială	Prof.univ.dr.ing. Ioan Mihăilă	Ungur Ana Patricia	Panouri fonoabsorbante pentru atenuarea zgomotului în medii interioare ambientale.
46.	Inginerie industrială	Prof.univ.dr.ing. Ioan Mihăilă	Ilie Sorin	Optimizarea tehnologiei de injectare bi-material a polimerilor termoplastici.
47.	Inginerie industrială	Prof.univ.dr.ing. Ioan Mihăilă	Donca Gheorghe	Cercetări privind realizarea unui sistem de mentenanță industrială bazată pe starea efectivă a utilajelor.
48.	Inginerie industrială	Prof.univ.dr.ing. Lucian Grama	Vasilache Virgilius	Contribuții la ameliorarea constructivă a mașinilor de injectat de capacitate mică pentru mase plastice termoplaste.
49.	Istorie	Prof.univ.dr. Barbu Ștefănescu	Dume Dumitru Adrian	Vinul și via în Crișana secolelor XVIII-XIX.
50.	Istorie	Prof.univ.dr. Barbu Ștefănescu	Apati Cristian	Statul austriac și biserica ortodoxă din Transilvania și Ungaria în efortul de modernizare a lumii românești (a doua jumătate a secolului al XVIII-lea – primele decenii ale secolului al XIX-lea).
51.	Istorie	Prof.univ.dr. Barbu Ștefănescu	Ardelean Petru Florin	Violența în lumea rurală din Crișana în secolele XVIII-XIX.
52.	Istorie	Prof.univ.dr. Barbu Ștefănescu	Pop Călin Ovidiu	Carte și societate pe valea superioară a Mureșului în sec.XVIII-XVIII.
53.	Istorie	Prof.univ.dr. Barbu Ștefănescu	Chiș Florin Ioan	Epidemiile și eradicarea lor în nord-vestul României (secolele XVIII-XIX).
54.	Istorie	Prof.univ.dr. Barbu Ștefănescu	Muntean Livia Cătălina	Elemente de geografie istorică a Bihorului (secolul al XVIII-lea – prima jumătate a secolului al XIX-lea).
55.	Istorie	Prof.univ.dr. Barbu Ștefănescu	Pantea Dana	Imaginea Angliei și a englezului în cultura românească din secolul al XIX-lea.
56.	Istorie	Prof.univ.dr. Viorel Faur	Bocșan Horațiu Marian	Instituțiile ecleziastice ortodoxe din Crișana la sfârșitul secolului al XIX-lea și începutul secolului al XX-lea.
57.	Istorie	Prof.univ.dr. Viorel Faur	Marc Ovidiu	Istoria matematicii românești între anii 1945 – 2000.
58.	Istorie	Prof.univ.dr. Viorel Faur	Zamfiroiu Lilian	Relații diplomatice româno-italiene între anii 1918 – 1940.
59.	Istorie	Prof.univ.dr. Mihai Drecin	Pop Vasile Marin	Viața politică în România interbelică (1919-1938). Activitatea Partidului Național și Național-Țărănesc din Ardeal și Banat.

Nr. crt.	Domeniul de doctorat	Conducător de doctorat	Doctorand	Titlul tezei de doctorat
0	1	2	3	4
60.	Istorie	Prof.univ.dr. Mihai Drecin	Barna Mariana	Industrializare și demografie în marile centre urbane ale Crișanei (1960-1980).
61.	Istorie	Prof.univ.dr. Mihai Drecin	Hendea Sorin Vasile	Instituții de credit, cooperatiste și bancare, în comitatele Maramureș și Sătmar (1867 – 1918).
62.	Istorie	Prof.univ.dr. Mihai Drecin	Tișe Margareta Claudia	Administrație și politică în regiunea autonomă maghiară (1952 – 1968).
63.	Istorie	Prof.univ.dr. Mihai Drecin	Stoica Alina	Din istoria relațiilor diplomatice româno-portugheze. Martinho de Brederode – diplomat (1919 – 1933).
64.	Istorie	Prof.univ.dr. Mihai Drecin	Popoviciu Adrian	David Mitrany și Funcționalismul.
65.	Istorie	Prof.univ.dr. Ioan Godea	Hochhauser Ronald	Contribuții documentare privind industria de fabrică la Oradea în perioada 1848-1948.
66.	Istorie	Prof.univ.dr. Ioan Godea	Borzan (Man) Roxana	Ocupații tradiționale ale rromilor din județul Mureș (secolul al XX-lea).
67.	Istorie	Prof.univ.dr. Ioan Godea	Ionescu Sorin Gabriel	Arhitectura militară medievală din Banat.
68.	Istorie	Prof.univ.dr. Ioan Godea	Mihele Ioan	Personalități istorice și culturale în sculptura postdecembristă din nord-vestul României.
69.	Istorie	Prof.univ.dr. Ioan Godea	Lobonț (Pușcaș) Maria	Arhitectură și mentalitate țărănească în nord-vestul Transilvaniei.
70.	Istorie	Prof.univ.dr. Sever Dumitrașcu	Roșu Marinel	Celții pe teritoriul României.
71.	Istorie	Prof.univ.dr. Sever Dumitrașcu	Ardelean Laura Florica	Familia clujeană Ferenczi – cercetători ai vestigiilor dacice și romane din Transilvania.
72.	Istorie	Prof.univ.dr. Sever Dumitrașcu	Olariu Doina	Radu Vulpe – opera științifică.
73.	Istorie	Prof.univ.dr. Sever Dumitrașcu	Goman Mihaela	Activitatea didactică și științifică a lui Constantin Daicoviciu.
74.	Istorie	Prof.univ.dr. Sever Dumitrașcu	Dumitriu Adrian	Ion Nestor – creator de școală arheologică.
75.	Istorie	Prof.univ.dr. Sever Dumitrașcu	Cheregi Gabriel	Viața și activitatea științifică a prof.univ.M.Petrescu-Dîmbovița.
76.	Medicină	Prof.univ.dr. Aurel Lazăr	Bălaj Gabriela	Influența factorilor de risc cardiovascular asupra cardiopatiei ischemice silențioase.

Nr. crt.	Domeniul de doctorat	Conducător de doctorat	Doctorand	Titlul tezei de doctorat
0	1	2	3	4
77.	Medicină	Prof.univ.dr. Aurel Lazăr	Farkas Pall Zsuzsanna	Metode eficiente în reducerea riscului cardiovascular global în asistența medicală primară.
78.	Medicină	Prof.univ.dr. Aurel Lazăr	Coraș Maria	Corelații între prognosticul pacienților cu sindrom coronarian acut cu supradenivelare de segment ST și markeri de disfuncție endotelială renală.
79.	Medicină	Prof.univ.dr. Aurel Lazăr	Oana Ioan Dorian	Acidul uric și proteina C-reactivă, markeri ai procesului inflamator în cardiopatia ischemică (studiul pe 160 pacienți internați în secția de hematologie a Spitalului Clinic Județean Oradea în perioada anilor 2006 noiembrie – 2009 martie).
80.	Medicină	Prof.univ.dr. Aurel Lazăr	Rus Marius	Rolul parametrilor electrocardiografici și al noilor markeri de ischemie în prognosticul imediat al sindroamelor coronariene acute.
81.	Medicină	Prof.univ.dr. Aurel Lazăr	Ignat (Ciuciui) Mina	Complicațiile infarctului miocardic acut trombolizat, studiu prospectiv pe trei ani în județul Bihor.
82.	Medicină	Prof.univ.dr. Aurel Lazăr	Misică Dragoș	Studiu anatomo-clinic și experimntal asupra afectării renale în boala diabetică.
83.	Medicină	Prof.univ.dr. Aurel Lazăr	Toma Cristian	Aspecte ale tratamentului anemiei cu produși de stimulare a eritropoiezei la pacienții cu insuficiență renală cronică în predializă.
84.	Medicină	Prof.univ.dr. Barbu Cuparencu	Băț Loredana	Cercetări diagnostice și terapeutice în chistele renale simptomatice.
85.	Medicină	Prof.univ.dr. Barbu Cuparencu	Neagoe Petre	Influența tratamentului cu Bosentan și/sau Sildenafil asupra parametrilor clinic, cardiografici și de laborator, la pacienții cu hipertensiune arterială pulmonară.
86.	Medicină	Prof.univ.dr. Teodor Traian Maghiar	Radu (Crișan) Adriana	Imunohistochimia în diagnosticul diferențial dintre adenocarcinomul endometrial și adenocarcinomul endocervical.
87.	Medicină	Prof.univ.dr. Florin Bogdan	Pop Petre Bogdan	Contribuții la diagnosticul leziunilor neoplazice ale colului uterin. Studiu clinico-epidemiologic, studiu histologic și imunohistochimic.

<b>Nr. crt.</b>	<b>Domeniul de doctorat</b>	<b>Conducător de doctorat</b>	<b>Doctorand</b>	<b>Titlul tezei de doctorat</b>
<b>0</b>	<b>1</b>	<b>2</b>	<b>3</b>	<b>4</b>
88.	Medicină	Prof.univ.dr. Florin Bogdan	Marcu Florin	Semnificația studiului integrativ, clinicohistologic în gradarea și tratamentul osteoporozei la om.
89.	Medicină	Prof.univ.dr. Marius Motocu	Stoicescu Manuela	Hipertensiunea arterială la tineri-particularități clinice.
90.	Medicină	Prof.univ.dr. Ladislau Szegedi	Hurban Adina	Managementul respirator la pacientul septic.
91.	Sociologie	Prof.univ.dr. Gheorghe Șișeștean	Gavra Bogdănel	Politici de incluziune socială a persoanelor fără adăpost. Studiu de caz în Baia Mare, Satu Mare și Zalău.

Prorector,

Prof.univ.dr.ing.Ioan Felea