



ROMÂNIA
MINISTERUL EDUCAȚIEI, CERCETĂRII, TINERETULUI ȘI
SPORTULUI
UNIVERSITATEA DIN ORADEA
ȘCOALA DOCTORALĂ

Adresa: C.P. nr.114, Oficiul Poștal Oradea 1, Str. Universității nr. 1, Oradea, România
Telef: +40 0259 / 408187 Fax: +40 0259/ 408187
E-mail: rectorat@uoradea.ro, Pagina web: www.uoradea.ro

RAPORTUL ANUAL
PRIVIND CICLUL DE STUDII
UNIVERSITARE DE DOCTORAT

Elaborat: Prof.Ioan FELEA, prorector cu cercetarea, calitatea și doctorate,
ifelea@uoradea.ro
Prof. Gheorghe Olah, director Școala Doctorală, golah@uoradea.ro
Avizat: Consiliul Școlii Doctorale /

FEBRUARIE 2010

Cuprins

1. SUCCINTĂ PREZENTARE A ȘCOLII DOCTORALE	3
2. STATISTICA DOCTORANZILOR ÎN 2009	5
3. ACȚIUNI ÎN DIRECȚIA PROMOVĂRII ȘCOLII DOCTORALE.....	7
4. SITUAȚIA FINANCIARĂ	7
ANEXA I LISTA CONDUCĂTORILOR DE DOCTORAT ȘI NUMĂRUL DOCTORANZILOR	12
ANEXA II PROCEDURA DE EVALUARE A DOCTORANZILOR.....	14
ANEXA III TAXELE PRACTICATE.....	20
ANEXA IV REZUMATELE TEZELOR DE DOCTORAT (ÎNSCRISE PE CD)	

1. SUCCINTĂ PREZENTARE A ȘCOLII DOCTORALE

Studiile doctorale la Universitatea din Oradea au o istorie relativ recentă, debutând în anul 1989.

Evoluția numărului conducătorilor de doctorat se prezintă în fig.1, iar evoluția doctoranzilor în fig.2.

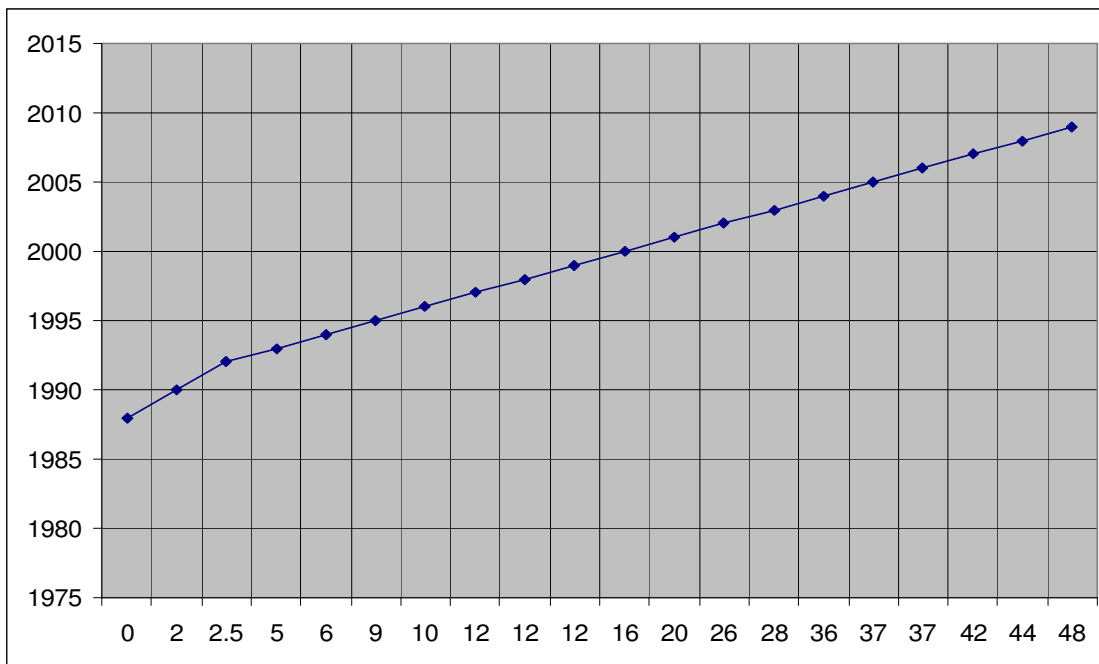

Fig. 1 - Evoluția numărului conducătorilor de doctorat

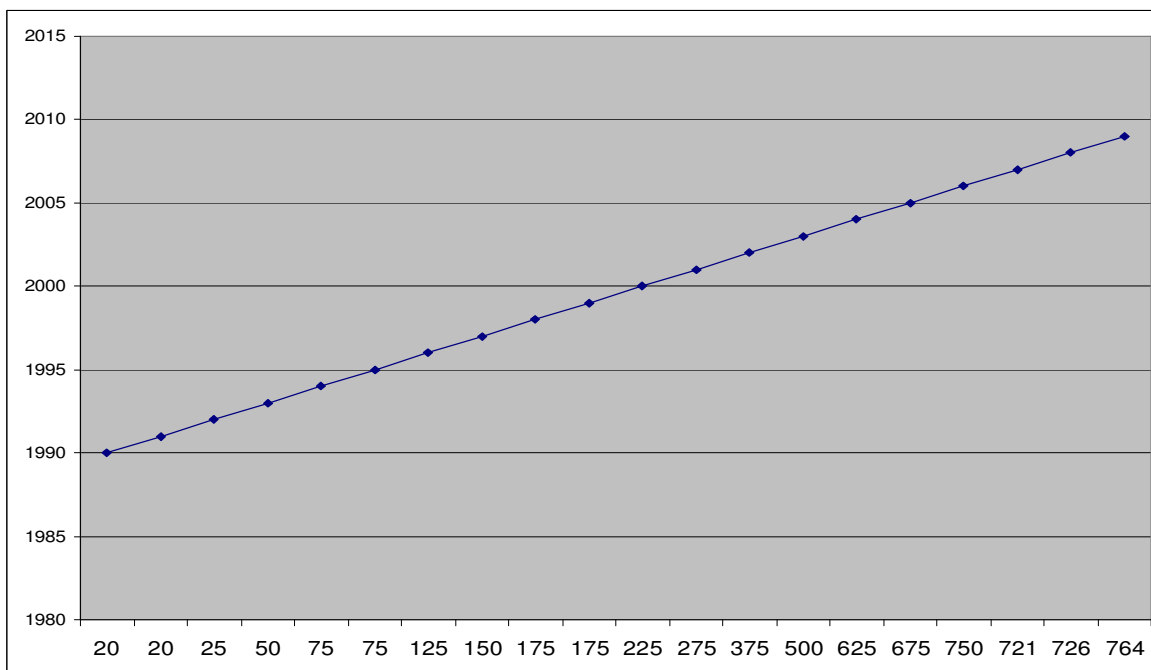

Fig.2 - Evoluția doctoranzilor

Actualmente, în cadrul Universității din Oradea funcționează o Școală Doctorală cu zece domenii de doctorat. Organigrama valabilă în prezent pentru Școala Doctorală se prezintă în fig.3. În anexa I este redată lista nominală a conducătorilor de doctorat și numărul doctoranzilor coordonați la 31.12.2009.

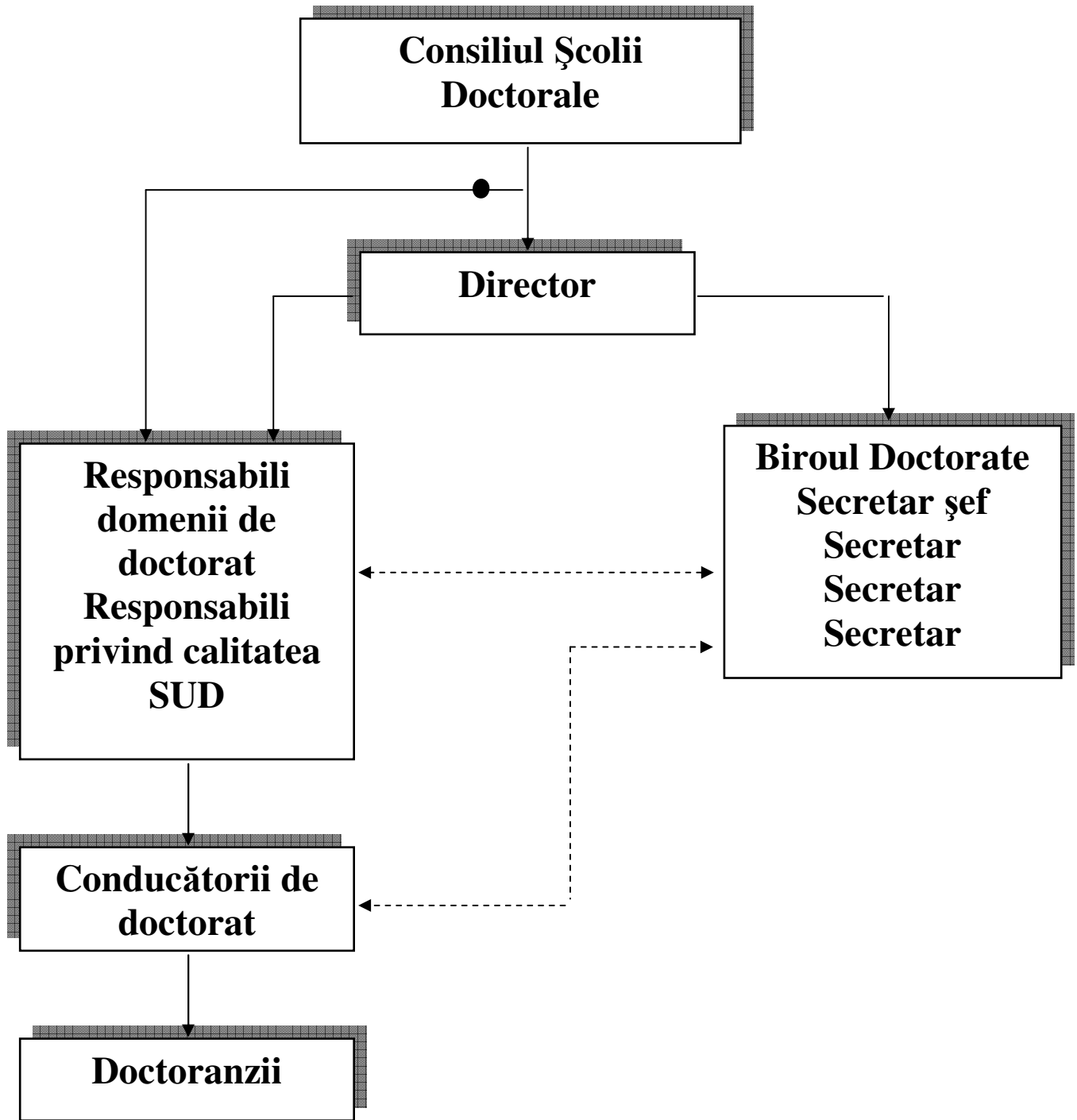

Fig.3 – Organigrama valabilă în anul 2009 și în prezent pentru Școala Doctorală

Școala doctorală este coordonată de către un director, numit de Rector la propunerea Consiliului Școlii Doctorale și după validare de către Senatul Universității din Oradea.

În anul 2006, funcția de director al Școlii Doctorale a fost deținută de către:

- prof.univ.dr.Nicolae Josan, până la 01.10.2006;
- prof.univ.dr.ing.Ioan Felea, după 01.10.2006;
- prof.univ.dr.Gheorghe Olah, după 01.10.2007.

Activitatea în cadrul Școlii Doctorale se desfășoară în conformitate cu reglementările naționale și interne.

- Reglementările naționale:

⇒ Legea Învățământului nr.84/1995;

⇒ HG. 37/25.ian.1999 privind organizarea și desfășurarea doctoratului;

⇒ HG.567/2005 privind organizarea și desfășurarea studiilor universitare de doctorat.

⇒ Hotărâre nr.1169/2005, pentru modificarea HG.567/2005 privind organizarea și desfășurarea studiilor universitare de doctorat.

⇒ Ordonanță nr.13/1993, privind modificarea cuantumului taxelor de școlarizare, în valută, a cetățenilor din alte țări care studiază pe cont propriu în România;

⇒ OM.nr.5098/03.10.2005, pentru aprobarea Sistemului de evaluare privind conferirea titlului de profesor universitar;

⇒ OM.nr.4.843/01.08.2006, privind domeniile pentru studii universitare de doctorat, sistemul de criterii și metodologia de evaluare a instituțiilor de învățământ superior pentru aprobarea organizării studiilor universitare de doctorat;

- Reglementări interne:

⇒ Regulamentul privind organizarea și desfășurarea doctoratului în conformitate cu reglementările de până în anul 2005;

⇒ Regulamentul privind organizarea și desfășurarea studiilor universitare de doctorat în conformitate cu reglementările instituite după anul 2005

⇒ Procedura privind evaluarea doctoranzilor admiși după anul 2005 (sistemul Bologna)

2. STATISTICA DOCTORANZILOR ÎN 2009

Numărul total de locuri scoase la concurs pentru admiterea din 2009 a fost 194, dintre care: 30 zi cu bursă prin proiect (burse doctorale) și 164 fără frecvență cu taxă. Admiterea se face pe domenii de doctorat, prin susținerea examenului de competență lingvistică și a Colocviului de admitere în baza căruia se stabilește starea fiecărui candidat. Situația statistică privind admiterea din septembrie 2009 este redată în tabelul 1.

Tabelul 1 – Situație statistică privind admiterea la studii doctorale în anul 2009.

Nr. locuri	Scos la concurs		Ocupat	
	Zi cu bursă	FF	Zi cu bursă	FF
	prin proiect „Burse doctorale”	(taxă)	prin proiect „Burse doctorale”	(taxă)
Inginerie electrică	3	8	3	2

Inginerie industrială	3	12	3	7
Inginerie energetică	3	5	3	2
Medicină	-	36	-	36
Biologie	3	9	3	4
Geografie	6	25	6	10
Istorie	6	25	6	18
Filologie	3	15	3	5
Economie	3	12	3	12
Sociologie	-	17	-	17

Parcursul programelor de studii în 2009, s-a concretizat prin:

- Susținerea a 3 sau 4 examene și 3 sau 4 referate de către doctoranzii înscriși înainte de anul 2005.

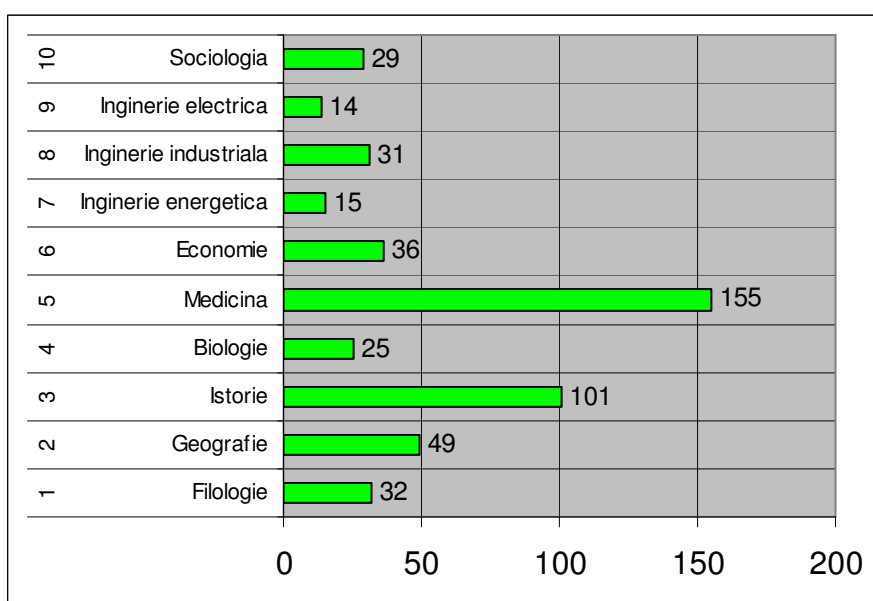

Fig. 4 – Numărul doctoranzilor care parcurg programul în noua variantă

- Susținerea a 321 rapoarte de cercetare.

Se constată existența unui decalaj între programul fixat de comun acord (CNATDCU) și parcurgerea efectivă a acestuia, în principal pentru doctoranzii înscriși înainte de anul 2005.

În anul 2009 au fost exmatriculați 16 doctoranzi înscriși înainte de 2005, din considerentul depășirii programului prestabilit al studiilor doctorale și 20 doctoranzi înscriși după 2005.

Un număr de 95 teze de doctorat au fost susținute în anul 2009, distribuția pe domenii de doctorat fiind evidențiată în fig.5.

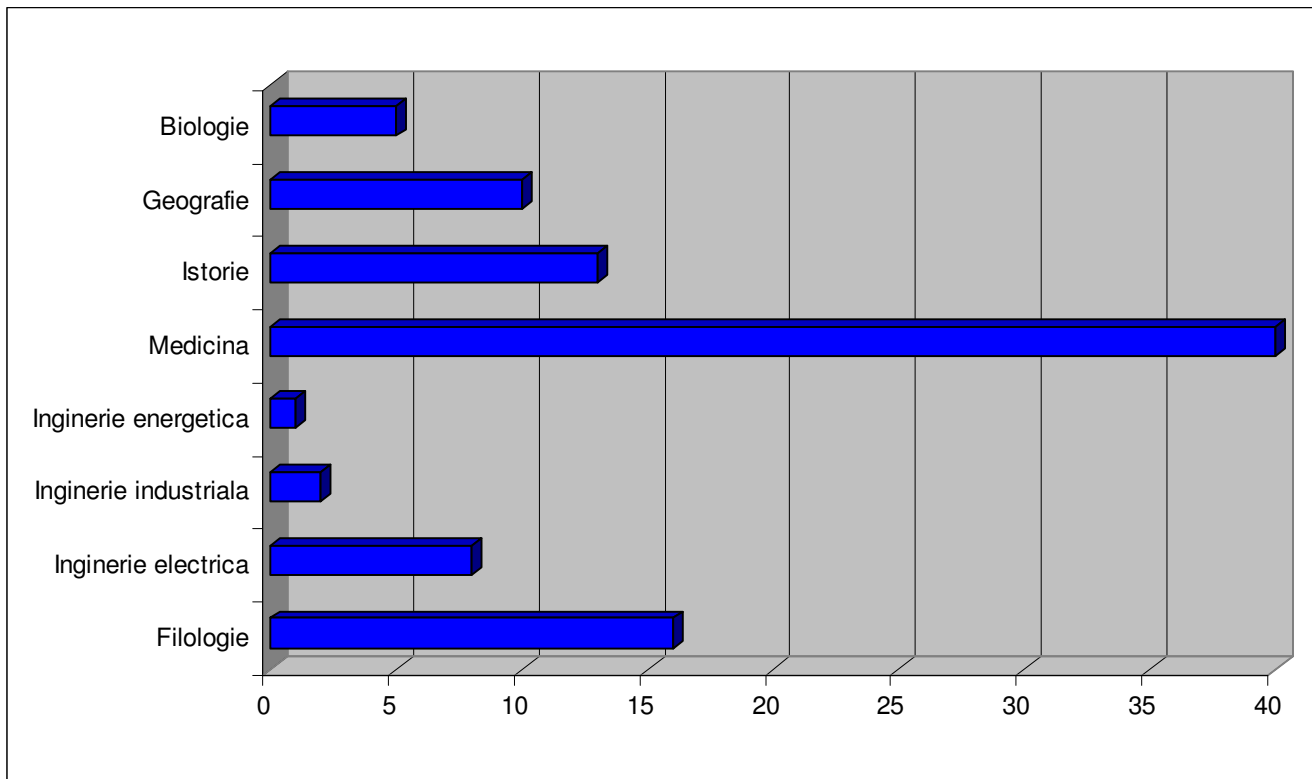

Fig. 5 – Distribuția pe domenii a tezelor de doctorate susținute în anul 2009

Dintre cele 95 teze de doctorat susținute în anul 2009 au fost validate 66 și se află în curs de analiză 29 teze de doctorat.

3. ACȚIUNI ÎN DIRECȚIA PROMOVĂRII ȘCOLII DOCTORALE

Promovarea Școlii Doctorale implică următoarele direcții esențiale de acțiune:

- Selecția riguroasă a candidaților și atribuirea burselor la cei mai valoroși doctoranzi;
- Stabilirea unor teme de mare actualitate ale tezelor de doctorat, efectuarea unor cercetări de vârf și promovarea rezultatelor cercetărilor;
- Reglementarea riguroasă a selecției doctoranzilor și parcurgerii programelor de studii doctorale.
- Publicarea rezultatelor cercetărilor în publicații cotate ISI sau incluse în BDI;
- Afișarea pe site-ul Universității din Oradea a datelor esențiale ale Școlii Doctorale;
- Dezvoltarea bazei materiale de documentare și cercetare a Școlii Doctorale.

În acest sens, pe parcursul anului 2006, s-au efectuat următorii pași:

- Completarea și adaptarea regulamentelor de desfășurare a studiilor universitare de doctorat;
- Instituirea procedurii de evaluare a doctoranzilor (anexa 2);
- Analiza stadiului de îndeplinire a indicatorilor de performanță reglementați prin OM. nr.4.843/01.08.2006, pentru fiecare domeniu de doctorat și la nivelul instituției, stabilirea responsabilităților privind îmbunătățirea indicatorilor;
 - Definitivarea formatului și a conținutului documentelor care structurează perioada studiilor doctorale avansate (curricula, programa analitică, modul de examinare și notare);
 - Fixarea conținutului site-ului Școlii Doctorale și a termenului de realizare:
 - Prezentarea Școlii Doctorale:
 - ⇔ Organigrama;

⇔ Domeniile de doctorat:

O Conducători de doctorat (CV)

O Doctoranzi;

O Programele de studii doctorale:

-Curricula și Programele analitice

O Baza logistică.

➤ Rapoarte anuale:

⇔ Indicatori de performanță;

⇔ Rezumatele tezelor de doctorat;

⇔ Rezultate deosebite

➤ Anunțuri:

⇔ Contact;

⇔ Susțineri teze de doctorat.

• Proiectarea Centrului de Informare pentru doctoranzi și efectuarea demersurilor pentru realizare.

• Elaborarea și depunerea proiectelor pentru finanțarea burselor doctorale (www.

„Cercetători români competitivi prin programe doctorale moderne și eficiente”
2008/2011 (30 doctoranzi).

„Studii doctorale și doctoranzi pentru cercetarea competitivă în societatea bazată pe cunoaștere” 2009/2012 (40 doctoranzi).

4. SITUAȚIA FINANCIARĂ

Având în vedere următoarele elemente:

• Nivelul finanțării doctoranzilor la zi: 3X nivelul finanțării unui student în domeniul respectiv;

• Taxa anuală de școlarizare pentru doctoranzii înscriși după 2005, diferențiate pe domenii, între (1900 - 4500) lei;

• Alte taxe (anexa 3)

S-au calculat veniturile Școlii Doctorale, pe domenii în anul 2009, tabelul 2.

Tabelul 2 – Veniturile Școlii Doctorale în anul 2009

Domeniul de doctorat	Veniturile [lei]
Inginerie electrică	81.759,00
Inginerie industrială	109.716,75
Inginerie Energetică	49.698,75
Medicină	952.843,50
Biologie	61.881,20
Istorie	218.425,00
Geografie	137.440,00
Filologie	145.866,00
Economie	51.559,00
Sociologie	32.400,00
Total	1.841.589,20

Venitul propriu al celor 10 domenii de doctorat: $0,7 \times 1.841.589,20 = 1.289.112,44$ lei

Costurile Școlii Doctorale în 2009 se constituie, în principal, din:

- Indemnizațiile Conducătorilor de Doctorat: 7 X 10 X 1300 lei = 91.000 lei
- Salariile personalului din cadrul Biroului Doctorate: 3 X 12 X 1,5 X 1200 lei = 64.800 lei
- Îndemnizațiile referenților: 203 X 1300 = 263.900 lei
- Cheltuieli materiale: 10.500 lei

Total cheltuieli: 430.200 lei

Venitul net pentru anul 2009 este deci: 858.912,44 lei

5. TEZELE DE DOCTORAT SUSȚINUTE ÎN 2009

În anul 2009 s-au susținut public un număr de 95 teze de doctorat. Lista doctoranzilor pe domenii, cu specificarea temelor tezelor de doctorat susținute în 2009 se prezintă în tabelul 3.

Tabelul 3 – Titlul tezelor de doctorat susținute în anul 2009

Nr. crt.	Domeniul de doctorat	Conducător de doctorat	Doctorand	Titlul tezei de doctorat
0	1	2	3	4
1.	Inginerie electrică	Prof.univ.dr.ing. Teodor Maghiar	Ursu Mircea	Cercetări privind creșterea randamentului energetic în cuptoarele cu microunde cu puteri variind între 100-1000W; Contribuții personale la realizarea instalației pilot
2.	Inginerie electrică	Prof.univ.dr.ing. Teodor Maghiar	Marc Vasile	Cercetări privind izolațiile în câmp de microunde. Stabilirea ecuațiilor matematice pentru calculul pierderilor
3	Inginerie electrică	Prof.univ.dr.ing. Teodor Maghiar	Vasii Elena	Metodă de prognoză și control privind posibilitățile de utilizare eficientă a potențialului geotermal din România.
4	Inginerie electrică	Prof.univ.dr.ing. Teodor Maghiar	Braghină Dinicu-Dinu Mircea	Studiul obținerii parametrilor de conversie energetică necesari pentru uscarea materialelor prin încălzire inductivă.
5	Inginerie electrică	Prof.univ.dr.ing. Teodor Maghiar	Tripe-Vidican Călin Aron	Studiul optimizării funcționale a modulelor cu acționări electrice din structura roboților și microroboților.
6	Inginerie electrică	Prof.univ.dr.ing. Teodor Maghiar	Doble Liliana	Mijloace și metode de îmbunătățire a deciziei privind detectarea și localizarea defectelor în domeniul ingineriei electrice.
7	Inginerie electrică	Prof.univ.dr.ing. Teodor Maghiar	Negrău Petru Mircea	Studii privind forțele de acționare la uscarea în vid.
8	Inginerie electrică	Prof.univ.dr.ing. Teodor Maghiar	Lucaci (Muntean) Codruța	Contribuții privind omogenitatea câmpului de microunde în cazul aplicatoarelor rezonante, cu sisteme tip antenă – fantă radiantă utilizate la procesarea termică a materialelor.

Nr. crt.	Domeniul de doctorat	Conducător de doctorat	Doctorand	Titlul tezei de doctorat
0	1	2	3	4
9	Inginerie industrială	Prof.univ.dr.ing. Ioan Mihăilă	Lustun Liana Marta	Contribuții privind ameliorarea stabilității dinamice la turații înalte a centrelor de prelucrare din industria lemnului.
10	Inginerie industrială	Prof.univ.dr.ing. Ioan Mihăilă	Mureșan Nicodim	Cercetări privind concepția, realizarea tehnologică și experimentală în funcționarea motorului hidraulic cu piston rotativ eliptic.
11	Inginerie energetică	Prof.univ.dr.ing. Ioan Felea	Rancov Nicolae	Studii și cercetări privind comportamentul energetic și fiabilistic al mașinii asincrone și transformatorului electric în regim deformant.
12	Medicină	Prof.univ.dr. Mircea Ifrim	Sabău Dacian	Studiu anatomo-clinic privind reactivitatea tisulară a implantelor dentare endo-osoase imediate
13	Medicină	Prof.univ.dr. Mircea Ifrim	Vancsik Ioan	Aspecte anatomo-clinice privind corelația dintre implantul dentar, individualitatea structurilor aparatului dento-maxilar și pregătirea acestora pentru o osteoîncăstrare optimă.
14	Medicină	Prof.univ.dr. Mircea Ifrim	Nicolae Cătălina	Studiul anatomo-angiografic și clinic al modificărilor arterelor coronare la bolnavii cu infarct miocardic acut, cărora li s-a administrat tratamentul cu medicamente trombolitice.
15	Medicină	Prof.univ.dr. Mircea Ifrim	Nisipașu Andreea	Corelații anatomo-clinice între lucrările protetice și structurile aparatului dentomaxilar
16	Medicină	Prof.univ.dr. Mircea Ifrim	Nisipașu Cosmin	Biointegrarea tisulară a implantelor și evoluția acestora în cavitatea bucală după osteointegrare.
17	Medicină	Prof.univ.dr. Mircea Ifrim	Moisa Gabriel	Modificări anatomice, morfologice și funcționale în malformațiile maxilo-labio-faciale.
18	Medicină	Prof.univ.dr. Mircea Ifrim	Suciu Nicoleta	Contribuțiuni la studiul factorilor etiopatogenetici ai malformațiilor congenitale și a modalităților de prevenire a acțiunii acestora (studiu epidemiologic).
19	Medicină	Prof.univ.dr. Mircea Ifrim	Antonescu Angela	Studiu anatomo-clinic privind corelația dintre limfocitul T și toleranța imună în transplantele renale și hepatice.

Nr. crt.	Domeniul de doctorat	Conducător de doctorat	Doctorand	Titlul tezei de doctorat
0	1	2	3	4
20	Medicină	Prof.univ.dr. Mircea Ifrim	Bârsan Simona	Studiu anatomo-clinic asupra dinamicii unor procese patologice reumatismale care afectează structurile conjunctive ale articulațiilor coloanei vertebrale și coxo-femorale-consecințe terapeutice.
21	Medicină	Prof.univ.dr. Mircea Ifrim	Cioară Felicia Liana	Contribuții la studiul recuperării anatomo-funcționale a afecțiunilor inflamatorii și degenerative ale coloanei vertebrale.
22	Medicină	Prof.univ.dr. Aurel Babeș	Bălan Dumitra	Incidența și tipologia accidentului vascular cerebral la pacienții cu diabet zaharat.
23	Medicină	Prof.univ.dr. Aurel Babeș	Braicu Mărioara Daniela	Corelații dislipidemie-toleranță la glucoză.
24	Medicină	Prof.univ.dr. Aurel Babeș	Popescu Tomina	Corelații între retinopatia diabetică și ateroscleroza subclinică obiectivată prin grosimea intimă-medie în diabetul tip 2.
25.	Medicină	Prof.univ.dr. Aurel Babeș	Popa Simona	Impactul insulinorezistenței indusă de obezitate și a adipocitokinelor asupra fenotipului celulelor stelate hepatice și a extensiei leziunilor histologice în hepatita cronică C.
26.	Medicină	Prof.univ.dr. Radu Spineanu	Heredea Liliana	Abuzul sexual asupra copilului. Factori de risc și criterii de identificare
27	Medicină	Prof.univ.dr. Radu Spineanu	Szilagy Ariana	Fumatul la femeia care alăptează și efectul acestuia asupra sugarului
28.	Medicină	Prof.univ.dr. Ioan Pușcaș	Iacobescu Alina	Un nou concept privind mecanismul creșterii tensiunii arteriale prin catecolamine-experiențe in vitro și in vivo.
29.	Medicină	Prof.univ.dr. Ioan Pușcaș	Coltău Marcela	Concepții noi privind mecanismul biochimic al proceselor de vasoconstricție și vasodilatație.
30.	Medicină	Prof.univ.dr. Ioan Pușcaș	Unița Lucian	Contribuții la explicarea efectelor gastrice, vasculare și antidiuretice ale indometacinului.
31.	Medicină	Prof.univ.dr. Aurel Lazăr	Pop Eugenia Voica	Managementul tratamentului cu inhibitori ai enzimei de conversie a angiotensinei la pacienții hipertensivi cu insuficiență cardiacă în practica medicului de familie.

Nr. crt.	Domeniul de doctorat	Conducător de doctorat	Doctorand	Titlul tezei de doctorat
0	1	2	3	4
32.	Medicină	Prof.univ.dr. Aurel Lazăr	Buștea Cristiana	Studiul privind corelațiile morfofuncționale și anatomopatologice în circulația cerebrală și aneurismele cerebrale.
33	Medicină	Prof.univ.dr. Aurel Lazăr	Corbu (Polojințev) Dorina	Tratamentul cu Beta-blocante în insuficiența cardiacă la pacienții cu diabet zaharat.
34	Medicină	Prof.univ.dr. Aurel Lazăr	Toadere Ioana	Efectele tratamentului cu nebivolol la bolnavi hipertensivi cu insuficiență cardiacă – studiu comparativ cu inhibitorii enzimei de conversie.
35	Medicină	Prof.univ.dr. Aurel Lazăr	Dobra Carmen	Parodontitele și boala cardiovasculară coronariană aterosclerotică
36.	Medicină	Prof.univ.dr. Aurel Lazăr	Piron (Holt) Gineta	Influența factorilor de risc cardiovascular asupra evoluției cardiopatiei ischemice. Noi perspective privind managementul profilaxiei secundare în cardiopatia ischemică.
37	Medicină	Prof.univ.dr. Aurel Lazăr	Gliga Marius	Depresia și infarctul de miocard (Aspecte clinice ale relației riscului de boală coronariană urmare a depresiei și riscului de depresie urmare a bolii coronariene)
38.	Medicină	Prof.univ.dr. Aurel Lazăr	Filip Dan	Rolul disfuncției endoteliale în patologia cardiovasculară -metode de diagnostic și tratament.
39.	Medicină	Prof.univ.dr. Ladislau Szegedi	Sabău Tudorel Florin	Studiul managementului hemoragiilor digestive superioare în terapia intensivă.
40.	Medicină	Prof.univ.dr. Ladislau Szegedi	Béřeş Zsolt Levente	Tratamentul hormonal în șocul septic
41.	Medicină	Prof.univ.dr. Ladislau Szegedi	Iovan Radu	Studiu privind etiologia bacteriană comunitară și nozocomială în unitățile de terapie intensivă.
42.	Medicină	Prof.univ.dr. Teodor Traian Maghiar	Ofrim Daniela	Contribuții la studiul anatomo-clinic al infecțiilor sistemice cu Candida Albicans. Implicații terapeutice.
43	Medicină	Prof.univ.dr. Teodor Traian Maghiar	Oswald Ioan George	Contribuții la influența câtorva factori fizici asupra corpului uman în terapia medicală.

Nr. crt.	Domeniul de doctorat	Conducător de doctorat	Doctorand	Titlul tezei de doctorat
0	1	2	3	4
44	Medicină	Prof.univ.dr. Adrian Maghiar	Bodog Alin	Contribuții în stabilirea diagnosticului și a conduitei terapeutice în tumorile ovariene secundare.
45.	Medicină	Prof.univ.dr. Florin Bogdan	Stegaru Angelo Alen	Contribuții la studiul morfoclinic în carcinoamele bronhopulmonare
46.	Medicină	Prof.univ.dr. Florin Bogdan	Roșu Adrian	Contribuții la studiul morfoclinic al colecistopatiilor litiazice.
47	Medicină	Prof.univ.dr. Florin Bogdan	Predescu Anca Mihaela	Corelații între aspectele morfologic și biochimice în patologia hepatică la copiii infectați cu HIV și/sau decedați prin SIDA.
48	Medicină	Prof.univ.dr. Florin Bogdan	Firoiu Camelia	Contribuții la studiul histologic al endometrului hiperplazic.
49	Medicină	Prof.univ.dr. Florin Bogdan	Timuț Felician Daniel	Neoplaziile limbii. Contribuții la studiul clinico-statistic, histologic și imunohistochimic al neoplaziilor limbii, efectuat la bolnavii tratați în serviciile de specialitate din Oradea, pe o perioadă de 10 ani.
50	Medicină	Prof.univ.dr. Florin Bogdan	Morar Alina Iren	Contribuții la studiul pulpei dentare la pacienții diabetici. Studiu clinico-statistic, histologic și imunohistochimic.
51	Medicină	Prof.univ.dr. Florin Bogdan	Pătru Laurențiu	Studiul adenozelor mamare. Studiu histologic și imunohistochimic efectuat pe un lot de femei cu diagnosticul clinic de tumoră (neoplazie) mamară internate în perioada 2001-2005 la Spitalul Județean de Urgență Craiova.
52	Biologie	Prof.univ.dr. Dorina Cachiță	Pop (Maghiar) Ramona	Studii privind comportamentul explantelor prelevate din stoloni, cultivate „in vitro” pe medii de cultură de compoziții variate.
53	Biologie	Prof.univ.dr. Dorina Cachiță	Pop Liviu	Cercetări privind reacțiile vitroplantulelor de sequoia sp.la agenți fizico-chimici variați.
54	Biologie	Prof.univ.dr. Dorina Cachiță	Turcuș Violeta	Studii morfo-anatomice și citologice efectuate la nivelul vitroplantulelor de <i>drosera rotundifolia L.</i>
55	Biologie	Prof.univ.dr. Aurel Ardelean	Honiges Ana	Studii ecologice și fiziologice la <i>Orobancha sp.</i> în ecosistemele naturale.

Nr. crt.	Domeniul de doctorat	Conducător de doctorat	Doctorand	Titlul tezei de doctorat
0	1	2	3	4
56	Biologie	Prof.univ.dr. Aurel Ardelean	Pele Gheorghe	Agroecosistemele din Vestul României și dezvoltarea durabilă în agricultură (Județul Arad).
57	Geografie	Prof.univ.dr. Nicolae Josan	Herman Grigore Vasile	Omul și modificările antropice din Câmpia Someșului.
58	Geografie	Prof.univ.dr. Nicolae Josan	Bucur Liviu	Studiu geografic al Zonei Metropolitane Oradea prin sisteme informaționale geografice (G.I.S.)
59	Geografie	Prof.univ.dr. Nicolae Josan	Bocoi Liliana	Valea Crasnei. Dimensiunea geomorfologică în contextul utilizării terenului.
60	Geografie	Prof.univ.dr. Nicolae Josan	Dume Dorel	Amenajările hidrotehnice din bazinul Crișul Repede și impactul lor asupra scurgerii lichide.
61	Geografie	Prof.univ.dr. Nicolae Josan	Bîdiliță Vasile	Dealurile Crasnei – Studiu de geomorfologie cu privire specială asupra proceselor actuale.
62	Geografie	Prof.univ.dr. Nicolae Josan	Bîdiliță Florina	Bazinul Crișului Negru – studiu de geomorfologie cu privire specială asupra reliefului fluvial și fluvio-denudațional.
63	Geografie	Prof.univ.dr. Gheorghe Neamu	Chiorniță Amalia	Influența factorului climatic asupra mediului în Câmpia înaltă a Târgoviștei.
64	Geografie	Prof.univ.dr. Gheorghe Neamu	Voicu (Păunaș) Nicoleta	Bazinul superior și mijlociu al râului Dâmbovița – caracterizare climatică și topoclimatică.
65	Geografie	Prof.univ.dr. Gheorghe Măhăra	Dragomir Eduard	Circulația vestică și influența ei asupra regimului pluviometric din vestul României.
66	Geografie	Prof.univ.dr. Gheorghe Măhăra	Bojan Dorina	Hazarde climatice din culoarul depresionar al Crișului Alb.
67	Istorie	Prof.univ.dr. Viorel Faur	Todorici Vasile	Manifestări ale conștiinței naționale a tineretului studios român din Crișana și Banat (1878-1918).
68	Istorie	Prof.univ.dr. Viorel Faur	Marian Daniela	Artă și societate la început de secol XX. Arhitectura 1900 în Crișana și Banat.
69	Istorie	Prof.univ.dr. Barbu Ștefănescu	Bodo Edith	Lumea rurală din Bihor după reglementarea urbarială tereziană (1771-1820).

Nr. crt.	Domeniul de doctorat	Conducător de doctorat	Doctorand	Titlul tezei de doctorat
0	1	2	3	4
70	Istorie	Prof.univ.dr. Barbu Ștefănescu	Balașco (Trifan) Anca	Lume rurală și norme juridice în Bihor la începutul epocii moderne (secolul al XVIII-lea – primele decenii ale secolului al XIX-lea)
71	Istorie	Prof.univ.dr. Barbu Ștefănescu	Svințiu Liana	Ceramica medievală de pe teritoriul României în secolele XVI-XVII. Țara Românească.
72	Istorie	Prof.univ.dr. Mihai Drecin	Tărău Augustin	Procesul de desființare a proprietății agrare private în județele din nord-vestul României (1945-1959).
73	Istorie	Prof.univ.dr. Mihai Drecin	Toboșaru Nicolae	Parteneriatul strategic dintre România și SUA – istorie și semnificații geopolitice.
74	Istorie	Prof.univ.dr. Ioan Godea	Milin Andrei	Sârbii din Banat. Realitățile istorico-etnologice și obiceiul pământului.
75	Istorie	Prof.univ.dr. Ioan Godea	Ene Maria Camelia	Exprimarea stilului neoromânesc în artele plastice. București
76	Istorie	Prof.univ.dr. Ioan Godea	Pop Laura	Interferențe culturale în obiceiurile funerare din județul Mureș secolele XIX-XX.
77	Istorie	Prof.univ.dr. Ioan Godea	Munteanu Claudiu	Monumente istorice din Banatul montan. Bisericile de lemn.
78	Istorie	Prof.univ.dr. Ioan Godea	Băcilă Daniela	Istoria vieții folclorice în Banat de la începutul secolului al XX-lea până în prezent.
79	Istorie	Prof.univ.dr. Ioan Godea	Dumitrescu Ionuț	Arhitectura tradițională din Vâlcea (sec.XVIII-XX).
80	Filologie	Prof.univ.dr. Paul Magheru	Țicală Maria	Dostoievski și literatura teologică românească.
81	Filologie	Prof.univ.dr. Paul Magheru	Matiuță Olguța	Interferențe literare avangardiste franco-române.
82	Filologie	Prof.univ.dr. Paul Magheru	Vlaș Loredana	Motivul exilului în literatura antică și contemporană.
83	Filologie	Prof.univ.dr. Paul Magheru	Leș-Mărieș Gabriela	Receptarea literaturii latino-americane în România.
84	Filologie	Prof.univ.dr. Paul Magheru	Grigoraș Mihaela	Heinrich Heine în România.
85	Filologie	Prof.univ.dr. Paul Magheru	Toda Sebastian	De la Gutenberg la internet. Istoria scrisului și cartea ca obiect de reflectare literară.

Nr. crt.	Domeniul de doctorat	Conducător de doctorat	Doctorand	Titlul tezei de doctorat
0	1	2	3	4
86	Filologie	Prof.univ.dr. Ioan Simuț	Ghergheleş Crina	Psihologia obsesiei în proza lui Gib I.Mihăescu
87	Filologie	Prof.univ.dr. Ioan Simuț	Draia Oana	Autenticitate și psihologism în opera lui Anton Holban.
88	Filologie	Prof.univ.dr. Ioan Simuț	Truță Liliana	Experimentalism și antropocentrism în proza postmodernă românească.
89	Filologie	Prof.univ.dr. Ioan Simuț	Creangă Alin	Proza scurtă postmodernă românească. Strategii narative.
90	Filologie	Prof.univ.dr. Ioan Simuț	Revnice Ioana	Mit și fantastic în opera lui Ștefan Bănuțescu.
91	Filologie	Prof.univ.dr. Ioan Simuț	Iacob Iolanda	Metamorfozele eului în proza lui Camil Petrescu.
92	Filologie	Prof.univ.dr. Ioan Simuț	Coturbaș Liana	Proza lui Mircea Eliade sub teroarea istoriei.
93	Filologie	Prof.univ.dr. Ioan Derșidan	Man Carmen	Secolul al XIX-lea un secol de traduceri
94	Filologie	Prof.univ.dr. Ioan Derșidan	Vieru Mihai	Perimetre de exprimare ale generației 80. Lirica lui Ion Stratan.
95	Filologie	Prof.univ.dr. Ioan Derșidan	Nan (Pavel) Monica	Creația lui Ioan Slavici între tradiție și modernitate.

Rezumatele tezelor de doctorat sunt redactate „în format electronic” pe CD-ul anexat (anexa 4)