



MINISTERUL EDUCAȚIEI, CERCETĂRII ȘI INOVĂRII

UNIVERSITATEA DIN ORADEA

ȘCOALA DOCTORALĂ

Adresa: Str. Universității nr. 1, cod 410087 Oradea, Bihor

Telefon: +40 259 408187 Fax: +40 259 408187

E-mail: rectorat@uoradea.ro

Pagina web: www.uoradea.ro

RAPORTUL ANUAL
PRIVIND CICLUL DE STUDII
UNIVERSITARE DE DOCTORAT

Elaborat: Prof. Ioan FELEA, prorector cu cercetarea, calitatea și doctorate,
ifelea@uoradea.ro

Prof. Gheorghe Olah, director Școala Doctorală, golah@uoradea.ro

Avizat: Consiliul Școlii Doctorale /

FEBRUARIE 2009

Cuprins

1. SUCCINTĂ PREZENTARE A ȘCOLII DOCTORALE	3
2. STATISTICA DOCTORANZILOR ÎN 2008.....	5
3. ACȚIUNI ÎN DIRECȚIA PROMOVĂRII ȘCOLII DOCTORALE.....	7
4. SITUAȚIA FINANCIARĂ.....	7
ANEXA I LISTA CONDUCĂTORILOR DE DOCTORAT ȘI NUMĂRUL DOCTORANZILOR	12
ANEXA II PROCEDURA DE EVALUARE A DOCTORANZILOR.....	14
ANEXA III TAXELE PRACTICATE	20
ANEXA IV REZUMATELE TEZELOR DE DOCTORAT (ÎNSCRISE PE CD)	

1. SUCCINTĂ PREZENTARE A ȘCOLII DOCTORALE

Studiile doctorale la Universitatea din Oradea au o istorie relativ recentă, debutând în anul 1989.

Evoluția numărului conducătorilor de doctorat se prezintă în fig.1, iar evoluția doctoranzilor în fig.2.

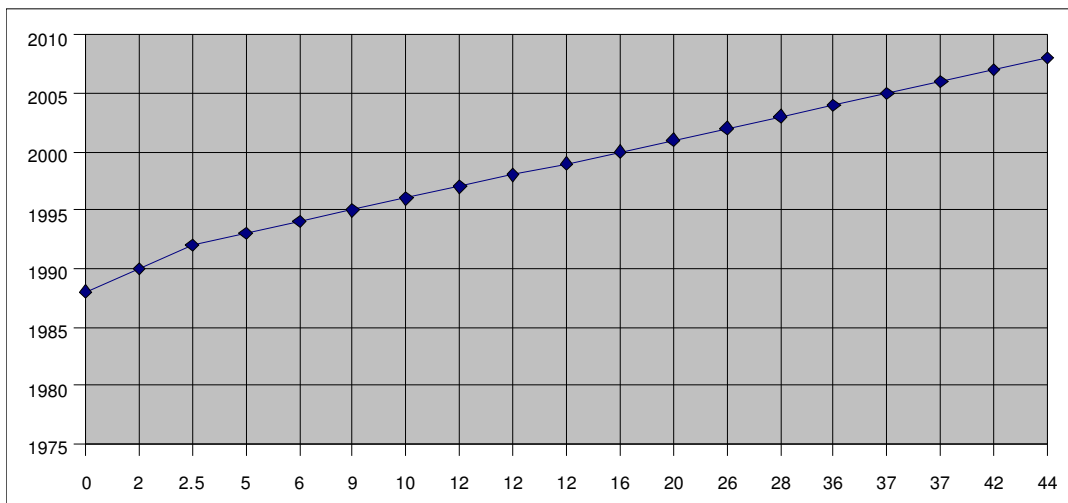

Fig. 1 - Evoluția numărului conducătorilor de doctorat

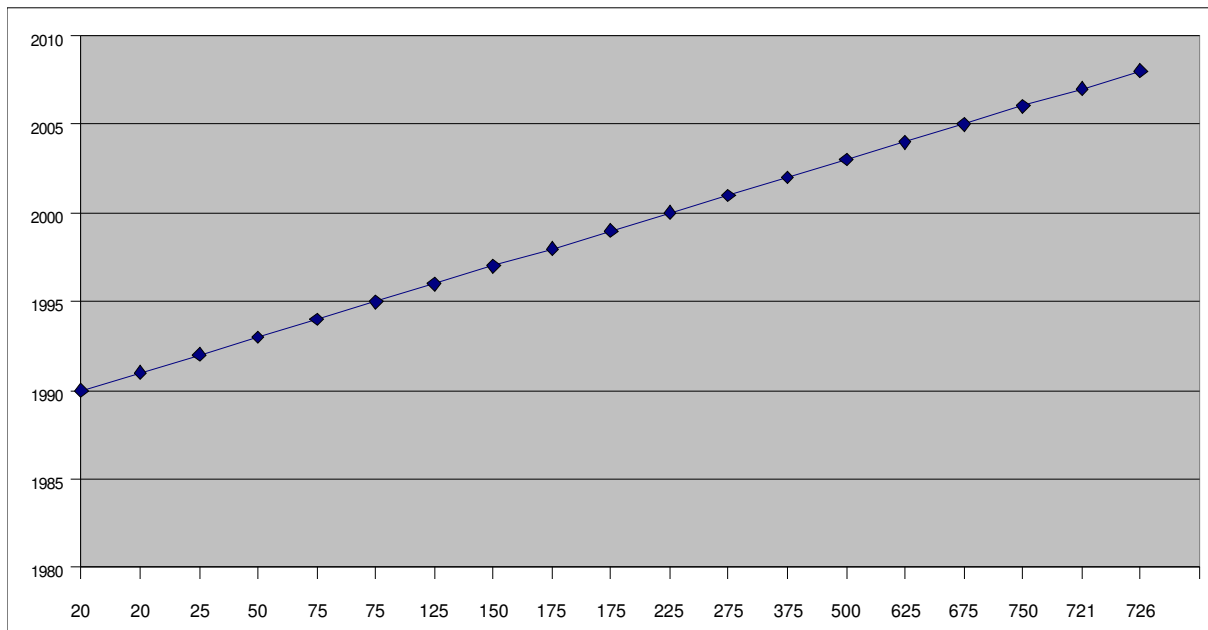

Fig.2 - Evoluția doctoranzilor

Actualmente în cadrul Universității din Oradea funcționează o Școală Doctorală cu nouă domenii de doctorat. Organigrama valabilă în anul 2007 și în prezent pentru Școala Doctorală se prezintă în fig.3. În anexa I este redată lista nominală a conducătorilor de doctorat și numărul doctoranzilor coordonați la 31.12.2008.

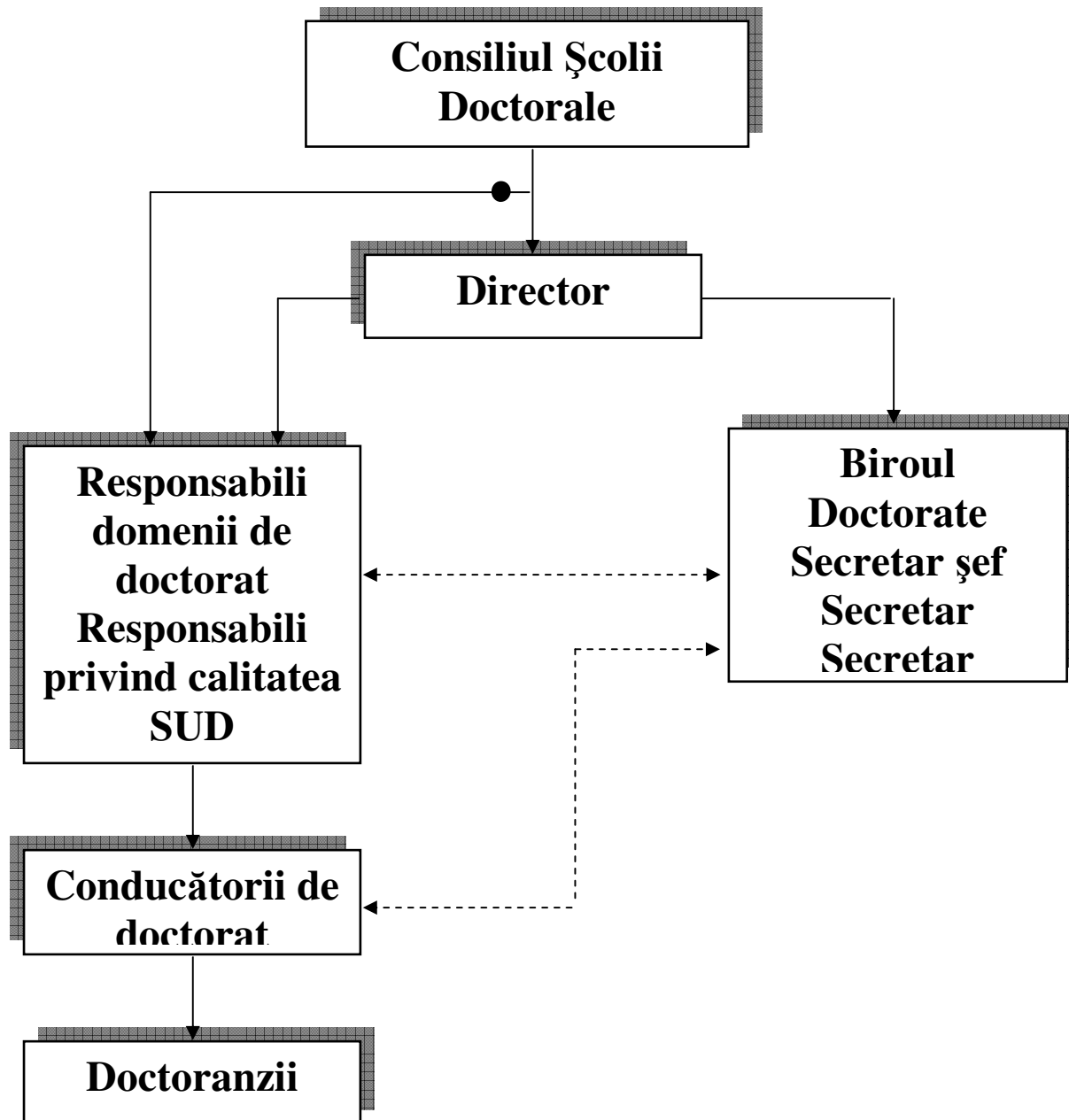

Fig.3 – Organigrama valabilă în anul 2008 și în prezent pentru Școala Doctorală

Școala doctorală este coordonată de către un director, numit de Rector după validare de către Senatul Universității din Oradea.

În anul 2006, funcția de director al Școlii Doctorale a fost deținută de către:

- prof.univ.dr.Nicolae Josan, până la 01.10.2006;
- prof.univ.dr.ing.Ioan Felea, după 01.10.2006;

• prof.univ.dr.Gheorghe Olah, după 01.10.2007.

Activitatea în cadrul Școlii Doctorale se desfășoară în conformitate cu reglementările naționale și interne.

• Reglementările naționale:

⇔ Legea Învățământului nr.84/1995;

⇔ HG. 37/25.ian.1999 privind organizarea și desfășurarea doctoratului;

⇔ HG.567/2005 privind organizarea și desfășurarea studiilor universitare de doctorat.

⇔ Hotărâre nr.1169/2005, pentru modificarea HG.567/2005 privind organizarea și desfășurarea studiilor universitare de doctorat.

⇔ Ordonanță nr.13/1993, privind modificarea cuantumului taxelor de școlarizare, în valută, a cetățenilor din alte țări care studiază pe cont propriu în România;

⇔ OM.nr.5098/03.10.2005, pentru aprobarea Sistemului de evaluare privind conferirea titlului de profesor universitar;

⇔ OM.nr.4.843/01.08.2006, privind domeniile pentru studii universitare de doctorat, sistemul de criterii și metodologia de evaluare a instituțiilor de învățământ superior pentru aprobarea organizării studiilor universitare de doctorat;

• Reglementări interne:

⇔ Regulamentul privind organizarea și desfășurarea doctoratului în conformitate cu reglementările de până în anul 2005;

⇔ Regulamentul privind organizarea și desfășurarea studiilor universitare de doctorat în conformitate cu reglementările instituite după anul 2005

⇔ Procedura privind evaluarea doctoranzilor admiși după anul 2005 (noul sistem)

2. STATISTICA DOCTORANZILOR ÎN 2008

Numărul total de locuri scoase la concurs pentru admiterea din 2008 a fost 170, dintre care: 30 zi cu bursă prin proiect (burse doctorale) și 140 fără frecvență cu taxă. Admiterea se face pe domenii de doctorat, prin susținerea examenului de competență lingvistică și a Colocviului de admitere în baza căruia se stabilește starea fiecărui candidat. Situația statistică privind admiterea din septembrie 2008 este redată în tabelul 1.

Tabelul 1 – Situație statistică privind admiterea la studii doctorale în anul 2008.

Nr. locuri	Scos la concurs		Ocupat	
	Zi cu bursă	FF	Zi cu bursă	FF
	prin proiect „Burse doctorale”	(taxă)	prin proiect „Burse doctorale”	(taxă)
Inginerie electrică	2	8	2	8
Inginerie industrială	3	12	3	12
Inginerie energetică	2	5	2	5
Medicină	8	36	8	36
Biologie	3	8	3	8
Geografie	4	25	4	25
Istorie	4	25	4	25
Filologie	3	15	3	15

Economie	1	6	1	6
----------	---	---	---	---

Parcurgerea programelor de studii în 2008, s-a concretizat prin:

- Susținerea a 3 sau 4 examene și 3 sau 4 referate de către doctoranzii înscriși înainte de anul 2005.
- Susținerea examenelor din cadrul programului de pregătire universitară avansată de către doctoranzii care parcurg programul în noua variantă (după 2005), fig.4

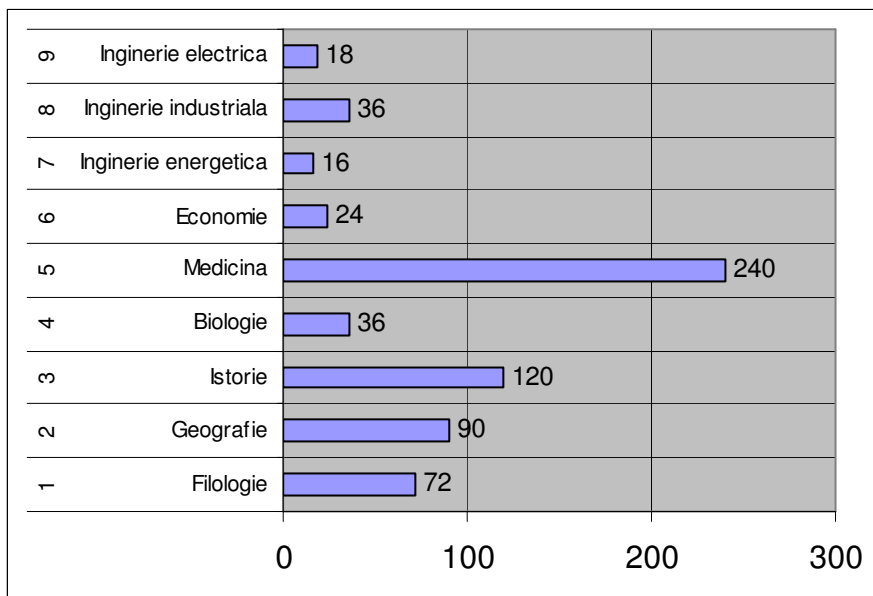

Fig. 4 – Numărul doctoranzilor care parcurg programul în noua variantă

- Susținerea a 220 rapoarte de cercetare.

Se constată existența unui decalaj între programul fixat de comun acord (CNATDCU) și parcurgerea efectivă a acestuia, în principal pentru doctoranzii înscriși înainte de anul 2005.

În anul 2008 au fost exmatriculați 29 doctoranzi înscriși înainte de 2005, din considerentul depășirii programului prestabilit al studiilor doctorale și 25 doctoranzi înscriși după 2005.

Un număr de 46 teze de doctorat au fost susținute în anul 2008, distribuția pe domenii de doctorat fiind evidențiată în fig.5.

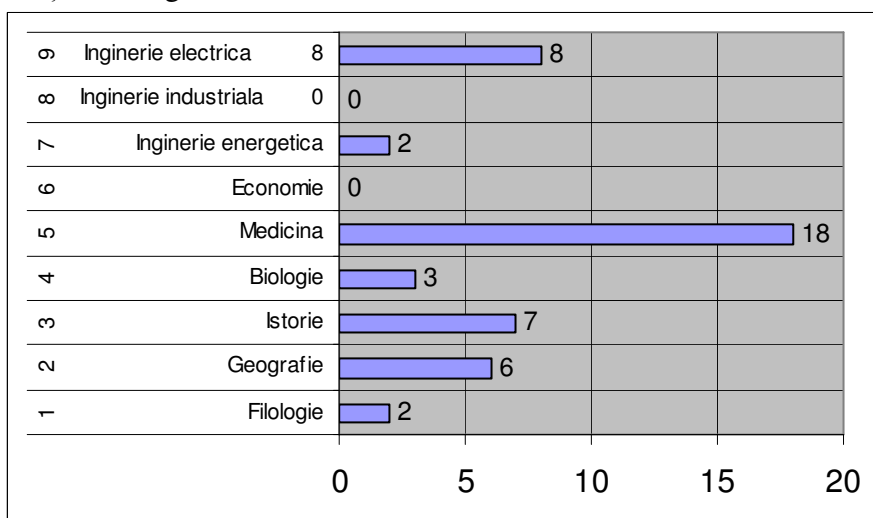

Fig. 5 – Distribuția pe domenii a tezelor de doctorate susținute în anul 2008

Dintre cele 46 teze de doctorat susținute în anul 2008 au fost validate 36 și se află în curs de analiză 10 teze de doctorat.

3. ACȚIUNI ÎN DIRECȚIA PROMOVĂRII ȘCOLII DOCTORALE

Promovarea Școlii Doctorale implică următoarele direcții esențiale de acțiune:

- Selecția riguroasă a candidaților și atribuirea burselor la cei mai valoroși doctoranzi;
- Stabilirea unor teme de mare actualitate ale tezelor de doctorat, efectuarea unor cercetări de vârf și promovarea rezultatelor cercetărilor;
- Reglementarea riguroasă a selecției doctoranzilor și parcurgerii programelor de studii doctorale.

- Publicarea rezultatelor cercetărilor în publicații cotate I S I sau incluse în BDI;
- Afișarea pe site-ul Universității din Oradea a datelor esențiale ale Școlii Doctorale;
- Dezvoltarea bazei materiale de documentare și cercetare a Școlii Doctorale.

În acest sens, pe parcursul anului 2006, s-au efectuat următorii pași:

- Completarea și adaptarea regulamentelor de desfășurare a studiilor universitare de doctorat;
- Instituirea procedurii de evaluare a doctoranzilor (anexa 2);
- Analiza stadiului de îndeplinire a indicatorilor de performanță reglementați prin OM. nr.4.843/01.08.2006, pentru fiecare domeniu de doctorat și la nivelul instituției, stabilirea responsabilităților privind îmbunătățirea indicatorilor;
- Definitivarea formatului și a conținutului documentelor care structurează perioada studiilor doctorale avansate (curricula, programa analitică, modul de examinare și notare);
- Fixarea conținutului site-ului Școlii Doctorale și a termenului de realizare:
 - Prezentarea Școlii Doctorale:
 - ⇔ Organigrama;
 - ⇔ Domeniile de doctorat:
 - O Conducători de doctorat (CV)
 - O Doctoranzi;
 - O Programele de studii doctorale:
 - Curricula și Programele analitice
 - O Baza logistică.
 - Rapoarte anuale:
 - ⇔ Indicatori de performanță;
 - ⇔ Rezumatele tezelor de doctorat;
 - ⇔ Rezultate deosebite
 - Anunțuri:
 - ⇔ Contact;
 - ⇔ Susțineri teze de doctorat.
- Proiectarea Centrului de Informare pentru doctoranzi și efectuarea demersurilor pentru realizare.

4. SITUAȚIA FINANCIARĂ

Având în vedere următoarele elemente:

- Nivelul finanțării doctoranzilor la zi: 3X nivelul finanțării unui student în domeniul respectiv;
- Taxa anuală de școlarizare pentru doctoranzii înscriși după 2005, diferențiate pe domenii, între (1900 - 4100) lei;
- Alte taxe (anexa III)

S-au calculat veniturile Școlii Doctorale, pe domenii în anul 2008, tabelul 2.

Tabelul 2 – Veniturile Școlii Doctorale în anul 2008

Domeniul de doctorat	Veniturile [lei]
Inginerie electrică	211.260,00
Inginerie industrială	175.872,00
Inginerie Energetică	146.132,75
Medicină	1.522.282,00
Biologie	197.419,70
Istorie	298.882,00
Geografie	170.742,00
Filologie	193.081,00
Economie	97.336,00
Total	3.013.007,45

Venitul propriu al celor 9 domenii de doctorat: $0,7 \times 3.013.007,45 = 2.109.105,21$ lei

Costurile Școlii Doctorale în 2007 se constituie, în principal, din:

- Indemnizațiile Conducătorilor de Doctorat: $44 \times 10 \times 1300$ lei = 572.000 lei
- Salariile personalului din cadrul Biroului Doctorate: $3 \times 12 \times 1,5 \times 1200$ lei = 64.800 lei
- Îndemnizațiile referenților: $94 \times 1300 = 122.200$ lei
- Cheltuieli materiale: 9.500 lei

Total cheltuieli: 768.500 lei

Venitul net pentru anul 2008 este deci: 1.340.605,21 lei

5. TEZELE DE DOCTORAT SUSȚINUTE ÎN 2008

În anul 2008 s-au susținut public un număr de 46 teze de doctorat. Lista doctoranzilor pe domenii, cu specificarea temelor tezelor de doctorat susținute în 2008 se prezintă în tabelul 3.

Tabelul 3 – Titlul tezelor de doctorat susținute în anul 2008

Nr. crt.	Domeniul de doctorat	Conducător de doctorat	Doctorand	Titlul tezei de doctorat
0	1	2	3	4
1.	Medicină	Teodor Traian Maghiar	Sabău Monica	Studiu anatomo-clinic privind corelația între structura și funcționalitatea circulației cerebrale și accidentele vasculare de la acest nivel
2.	Medicină	Prof.dr.Teodor Traian Maghiar	Vâlceanu Narcis	Contribuții la studiul sistemului fascial al corpului uman

Nr. crt.	Domeniul de doctorat	Conducător de doctorat	Doctorand	Titlul tezei de doctorat
0	1	2	3	4
3	Medicină	Prof.dr.Teodor Traian Maghiar	Pop Ovidiu Laurean	Contribuții la studiul corelațiilor dintre irigația stomacului și apariția unor afecțiuni la acest nivel
4	Medicină	Prof.dr.George Nicu Ionescu	Șandor Mircea	Studiu clinico-experimental cu privire la cancerul colorectal
5	Medicină	Prof.dr.George Nicu Ionescu	Șimon Octavian	Studiu privind patogenia și conduita terapeutică în eventrații și hernii abdominale cu materiale sintetice proleice
6	Medicină	Prof.dr.Aurel Babeș	Comănescu Alexandra Diana	Neuropatia autonomă diabetică cardiovasculară diagnosticată prin metoda testelor funcționale prevalența, stadializare, tipuri de afectare, factori predictivi, corelații
7	Medicină	Prof.dr.Ladislau Szegedi	Zorilă Florentin George	Analgezia, analgo-sedarea și anestezia generală în prespital și UPU
8	Medicină	Prof.dr.Ladislau Szegedi	Popescu Vasile	Particularitățile accidentelor de submersie
9	Medicină	Prof.dr.Ladislau Szegedi	Moș Dragoș Virgil	Radicalii liberi de oxigen la bolnavii cu accidente vasculare cerebrale și contuzie cerebrală
10	Medicină	Prof.dr.Mircea Ifrim	Anton Natalia Alina	Contribuții la studiul anatomo-clinic al corelațiilor dintre reactivitatea țesutului conjunctiv pulmonar și astmul bronșic
11	Medicină	Prof.dr.Mircea Ifrim	Lupeanu Adrian	Corelații între potențialele bio-electrice, structurile neurovasculare și zonele punctelor de acupunctură, reflectate în eficiența terapeutică a acestor locații.
12	Medicină	Prof.dr.Mircea Ifrim	Mocanu Carolina	Contribuții la studiul revascularizației miocardice după by-passul aorto-coronarian
13	Medicină	Prof.dr.Marius Motocu	Hoza Anica	Relația dintre infecția cu helicobacter pylori și infarctul miocardic acut
14	Medicină	Prof.dr.Barbu Cuparencu	Gligor Șerban	Dinamica intoxicațiilor acute internate în spitale din județul Arad în perioada 2000-2004. Considerații terapeutice
15	Medicină	Prof.dr.Barbu Cuparencu	Lazăr Cosmina Teodora	Studiul comparativ al eficienței și inocuității medicamentelor antiglaucomatoase
16	Medicină	Prof.dr.Barbu Cuparencu	Hercuț (Moș) Ioana	Acțiunea unor chimioterapice în tratamentul plăgilor infectate
17	Medicină	Prof.dr.Barbu Cuparencu	Creț Mihai	Efectele antiinflamatorii ai unor inhibitori ai enzimei de conversie a angiotensinei II și antagoniști ai receptorilor angiotensinei II. Cercetări experimentale
18	Medicină	Prof.dr.Radu Spineanu	Lenard Ildiko	Stresul oxidativ în infecția cu virusul hepatic C

Nr. crt.	Domeniul de doctorat	Conducător de doctorat	Doctorand	Titlul tezei de doctorat
0	1	2	3	4
19	Inginerie electrică	Prof.dr.ing.Popențiu Florin	Șerbănescu Liviu	Contribuții privind modelarea și optimizarea proceselor economico-industriale
20	Inginerie electrică	Prof.dr.ing.Teodor Leuca	Mich Claudiu	Modelarea numerică a echipamentelor de încălzire prin inducție în scopul optimizării procesului de încălzire
21	Inginerie electrică	Prof.dr.ing.Teodor Leuca	Stașac Claudia	Contribuții privind modelarea numerică a câmpului electromagnetic în instalații de încălzire prin inducție
22	Inginerie electrică	Prof.dr.ing.Teodor Maghiar	Morjan Inaida Tatiana	Utilizarea microundelor pentru uscarea materialelor ceramice. Proiectarea și realizarea unei instalații pilot (de laborator). Culegerea rezultatelor de pe instalația pilot realizată
23	Inginerie electrică	Prof.dr.ing.Teodor Maghiar	Onica-Chipea Florin	Contribuții privind valorificarea energiei solare și a energiei geotermale. Studiu de caz
24	Inginerie electrică	Prof.dr.ing.Teodor Maghiar	Vancea Cristian	Contribuții privind conducerea sistemelor de utilizare a energiei geotermale. Studiu de caz
25.	Inginerie electrică	Prof.dr.ing.Teodor Maghiar	Setel Aurel Gheorghe	Utilizarea energiei geotermale în silvicultură
26.	Inginerie electrică	Prof.dr.ing.Teodor Maghiar	Haș Viorel	Randamentul electronic în construcția magnetronelor de 1,5 KW, frecvență 2,45 Ghz, Mod de oscilație II Modernizarea și optimizarea transformatorului cu șunt magnetic pentru alimentarea magnetronului de 1,5 KW, frecvență 2,45 GHz
27	Inginerie energetică	Prof.dr.ing.Ioan Felea	Dzițaș Simona Mirela	Contribuții la modelarea și simularea performanțelor de fiabilitate și disponibilitate a sistemelor de distribuție a energiei electrice
28.	Inginerie energetică	Prof.dr.ing.Ioan Felea	Meianu Dragoș	Contribuții de fiabilizarea sistemelor de conducere ale centralelor hidroelectrice de mică putere
29.	Istorie	Prof.dr.Ioan Godea	Căliman Ionel	Istorie și ceremonial în riturile de trecere din zona Făgetului
30.	Istorie	Prof.dr.Ioan Godea	Pașca Mircea Ioan	Habitatul orădean la începutul secolului al XX-lea
31.	Istorie	Prof.dr.Ioan Godea	Popescu Ioan Viorel	Casa Bănățeană sec.XVIII-XX
32.	Istorie	Prof.dr.Barbu Ștefănescu	Goman Ioan	Meșteșuguri și industrii țărănești din Crișana (sec.XVIII- prima jumătate a sec.al XIX-lea)
33	Istorie	Prof.dr.Barbu Ștefănescu	Gale Emilia	Aspecte ale religiozității populare în Crișana (secolele al XVIII-lea și al XIX-lea)
34	Istorie	Prof.dr.Mihai Drecin	Gagea Eugen	Vasile Goldiș (1862-1934). Monografie istorică

Nr. crt.	Domeniul de doctorat	Conducător de doctorat	Doctorand	Titlul tezei de doctorat
0	1	2	3	4
35	Istorie	Prof.dr.Mihai Drecin	Zamela Petrică	Mitropolitul Vasile Lăzărescu al Banatului (1894-1969). Monografie istorică
36.	Geografie	Prof.dr.Gheorghe Neamu	Miloi Lia	Starea actuală a mediului în depresiunile Baia Mare și Copalnic
37	Geografie	Prof.dr.Nicolae Josan	Dem Mariana Diana	Impactul factorilor naturali și antropici asupra conținutului în metale a apelor din bazinul hidrografic al Crișului Negru
38.	Geografie	Prof.dr.Gheorghe Măhăra	Marușca Ioana	Potențialul turistic balnear din Carpații Occidentali. Câmpia și dealurile Banato-Crișene
39.	Geografie	Prof.dr.Gheorghe Măhăra	Șerban Eugenia	Fenomene climatice de risc generate de precipitații în Câmpia de Vest situată la Nord de Mureș
40.	Geografie	Prof.dr.Gheorghe Măhăra	Roman Petru	Impactul precipitațiilor excedentare asupra scurgerii lichide pe cursurile superioare ale Crișului Alb și Crișului Negru
41.	Geografie	Prof.dr.Gheorghe Măhăra	Moza Ana Cornelia	Clima și poluarea aerului în bazinul hidrografic Crișul Repede
42.	Biologie	Prof.dr.Cachiță Dorina	Purcărea Cornelia	Studii privind efectele acidului salicilic și a acidului acetilsalicilic asupra unor procese fiziologice la specii de interes economic
43	Biologie	Prof.dr.Cachiță Dorina	Petruș Cristian	Cercetări privind reacția plantelor hiperhidrice din vitrocultură la apa PI și la apa sărăcită în deuteriu
44	Biologie	Prof.dr.Aurel Ardelean	Ciobanu Camelia	Influența unor extracte vegetale de chelidonium majus și Berberis vulgaris indicate pentru afecțiuni hepatice asupra șobolanilor intoxicați experimental
45.	Filologie	Prof.dr.Paul Magheru	Chivari Elena	Motive antice în opera lui Racine
46.	Filologie	Prof.dr.Ioan Simuț	Epureanu Georgiana	Reprezentări ale teatralității în romanul românesc din perioada 1945-2000

Rezumatele tezelor de doctorat sunt redată „în format electronic” pe CD-ul anexat (anexa 4)