



MINISTERUL EDUCAȚIEI ȘI CERCETĂRII

UNIVERSITATEA DIN ORADEA

ȘCOALA DOCTORALĂ

Adresa: Str. Universității nr. 1, cod 410087 Oradea, Bihor

Telefon: +40 259 408187 Fax: +40 259 408187

E-mail: [rectorat@uoradea.ro](mailto:rectorat@uoradea.ro)

Pagina web: [www.uoradea.ro](http://www.uoradea.ro)

---

***RAPORTUL ANUAL***  
***PRIVIND CICLUL DE STUDII***  
***UNIVERSITARE DE DOCTORAT***

Elaborat: Prof. Ioan FELEA, director Școala Doctorală, [ifelea@uoradea.ro](mailto:ifelea@uoradea.ro)

Avizat: Consiliul Școlii Doctorale / 25.01.2007

**FEBRUARIE 2007**

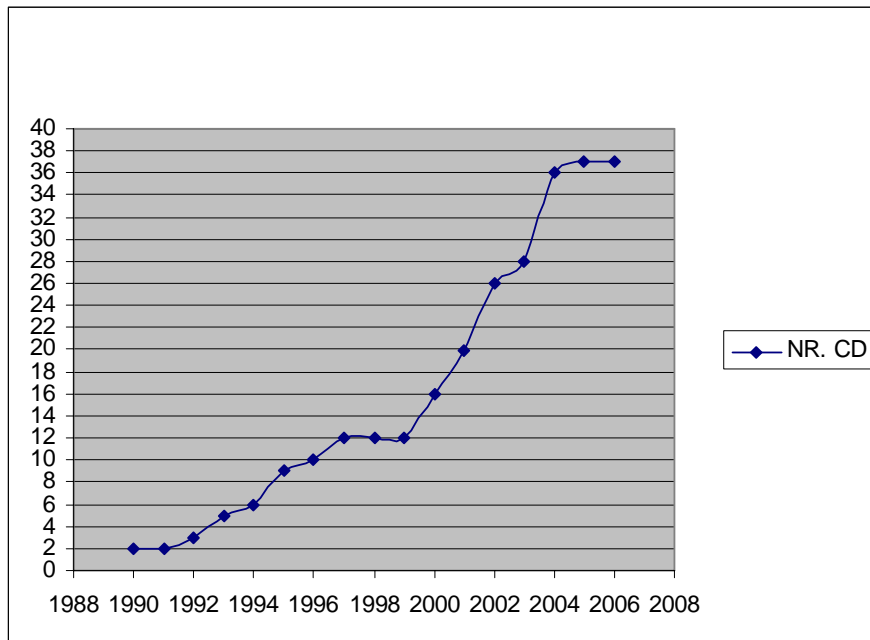
## Cuprins

1. SUCCINTĂ PREZENTARE A ȘCOLII DOCTORALE .....	3
2. STATISTICA DOCTORANZILOR ÎN 2006.....	5
3. ACȚIUNI ÎN DIRECȚIA PROMOVĂRII ȘCOLII DOCTORALE.....	7
4. SITUAȚIA FINANCIARĂ .....	7
ANEXA I LISTA CONDUCĂTORILOR DE DOCTORAT ȘI NUMĂRUL DOCTORANZILOR .....	12
ANEXA II PROCEDURA DE EVALUARE A DOCTORANZILOR.....	14
ANEXA III TAXELE PRACTICATE .....	20
ANEXA IV REZUMATELE TEZELOR DE DOCTORAT (ÎNSCRISE PE CD)	

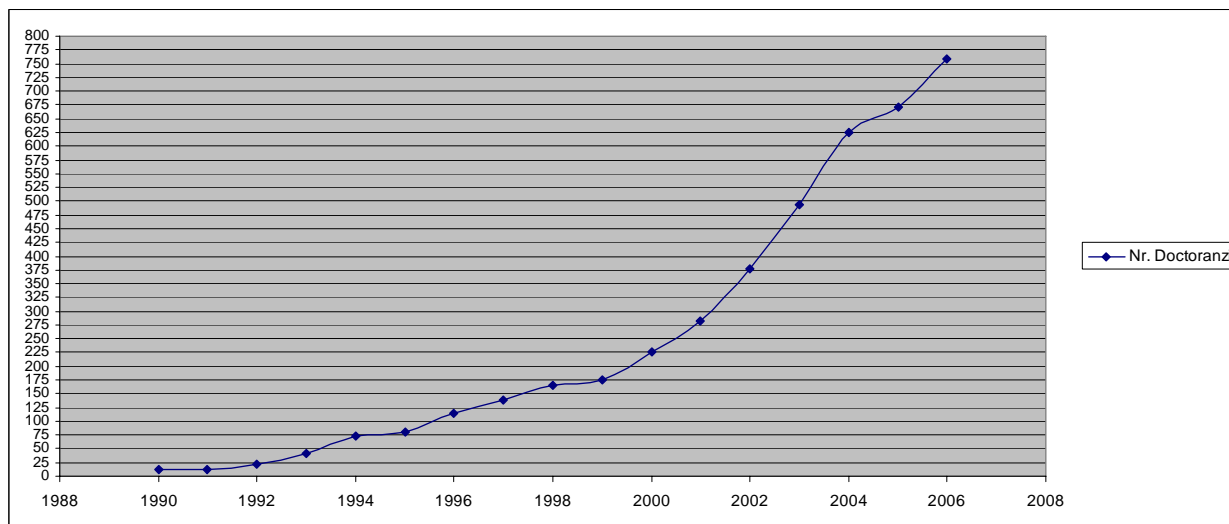
# 1. SUCCINTĂ PREZENTARE A ȘCOLII DOCTORALE

Studiile doctorale la Universitatea din Oradea au o istorie relativ recentă, debutând în anul 1989.

Evoluția numărului conducătorilor de doctorat se prezintă în fig.1, iar evoluția doctoranzilor în fig.2.

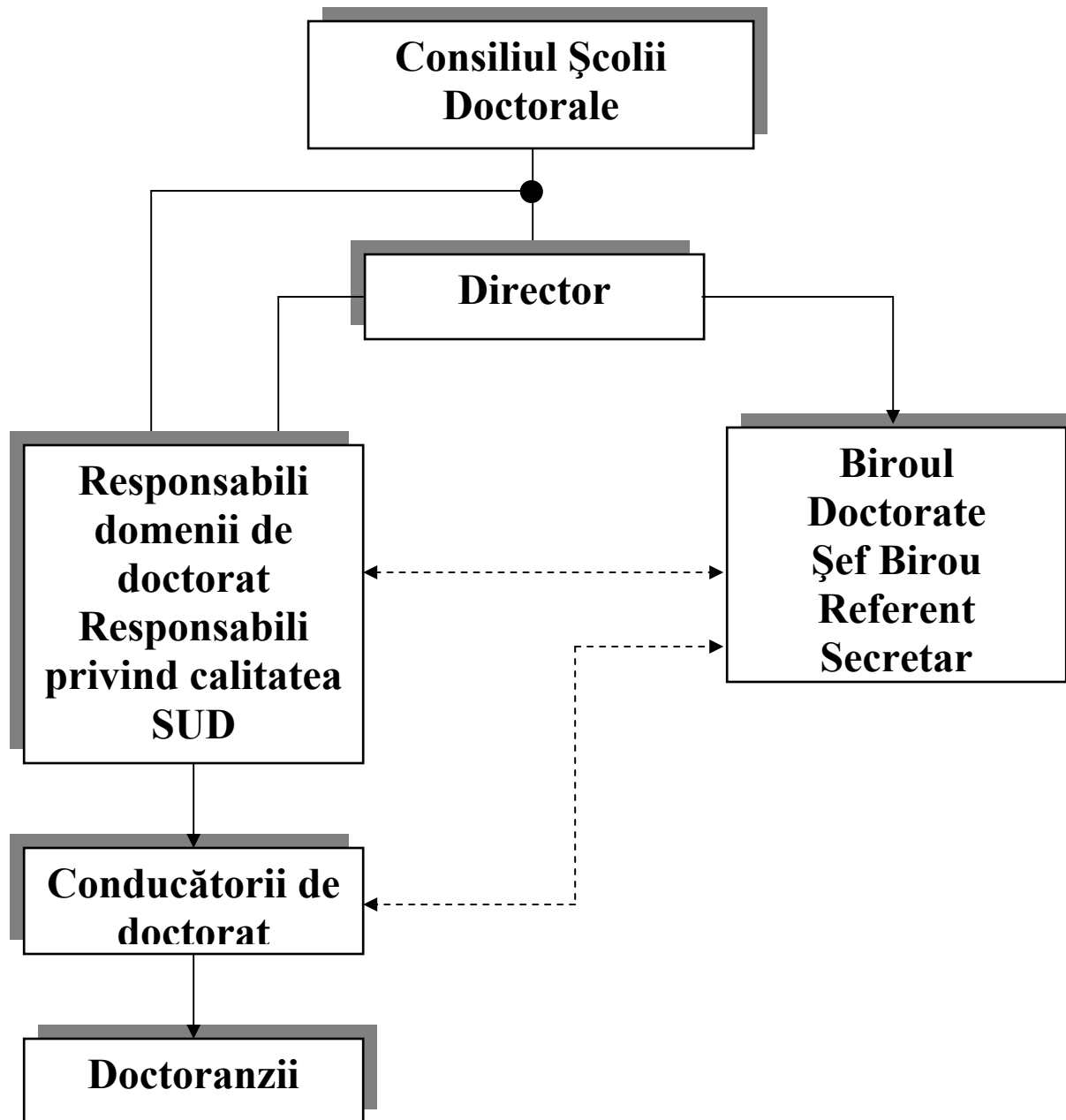


**Fig. 1 - Evoluția numărului conducătorilor de doctorat**



**Fig.2 - Evoluția doctoranzilor**

Actualmente în cadrul Universității din Oradea funcționează o Școală Doctorală cu nouă domenii de doctorat. Organigrama valabilă în anul 2006 și în prezent pentru Școala Doctorală se prezintă în fig.3. În anexa I este redată lista nominală a conducătorilor de doctorat și numărul doctoranzilor coordonați la 31.12.2006.



**Fig.3 – Organigrama valabilă în anul 2006 și în prezent pentru Școala Doctorală**

Școala doctorală este coordonată de către un director, numit de Rector după validare de către Senatul Universității din Oradea.

În anul 2006, funcția de director al Școlii Doctorale a fost deținută de către:

- prof.univ.dr.Nicolae Josan, până la 01.10.2006;
- prof.univ.dr.ing.Ioan Felea, după 01.10.2006.

Activitatea în cadrul Școlii Doctorale se desfășoară în conformitate cu reglementările naționale și interne.

- Reglementările naționale:

- ⇔ Legea Învățământului nr.84/1995;
- ⇔ HG. 37/25.ian.1999 privind organizarea și desfășurarea doctoratului;
- ⇔ HG.567/2005 privind organizarea și desfășurarea studiilor universitare de doctorat.
- ⇔ Hotărâre nr.1169/2005, pentru modificarea HG.567/2005 privind organizarea și desfășurarea studiilor universitare de doctorat.
- ⇔ Ordonanță nr.13/1993, privind modificarea cuantumului taxelor de școlarizare, în valută, a cetățenilor din alte țări care studiază pe cont propriu în România;
- ⇔ OM.nr.5098/03.10.2005, pentru aprobarea Sistemului de evaluare privind conferirea titlului de profesor universitar;
- ⇔ OM.nr.4.843/01.08.2006, privind domeniile pentru studii universitare de doctorat, sistemul de criterii și metodologia de evaluare a instituțiilor de învățământ superior pentru aprobarea organizării studiilor universitare de doctorat;

- Reglementări interne:

- ⇔ Regulamentul privind organizarea și desfășurarea doctoratului în conformitate cu reglementările de până în anul 2005;

- ⇔ Regulamentul privind organizarea și desfășurarea studiilor universitare de doctorat în conformitate cu reglementările instituite după anul 2005

- ⇔ Procedura privind evaluarea doctoranzilor admiși după anul 2005 (noul sistem)

## 2. STATISTICA DOCTORANZILOR ÎN 2006

Numărul total de locuri scoase la concurs pentru admiterea din 2006 a fost 86, dintre care: 20 zi și 66 fără frecvență cu taxă. Admiterea se face pe domenii de doctorat, prin susținerea examenului de competență lingvistică și a Colocviului de admitere în baza căruia se stabilește starea fiecărui candidat. Situația statistică privind admiterea din septembrie 2006 este redată în tabelul 1.

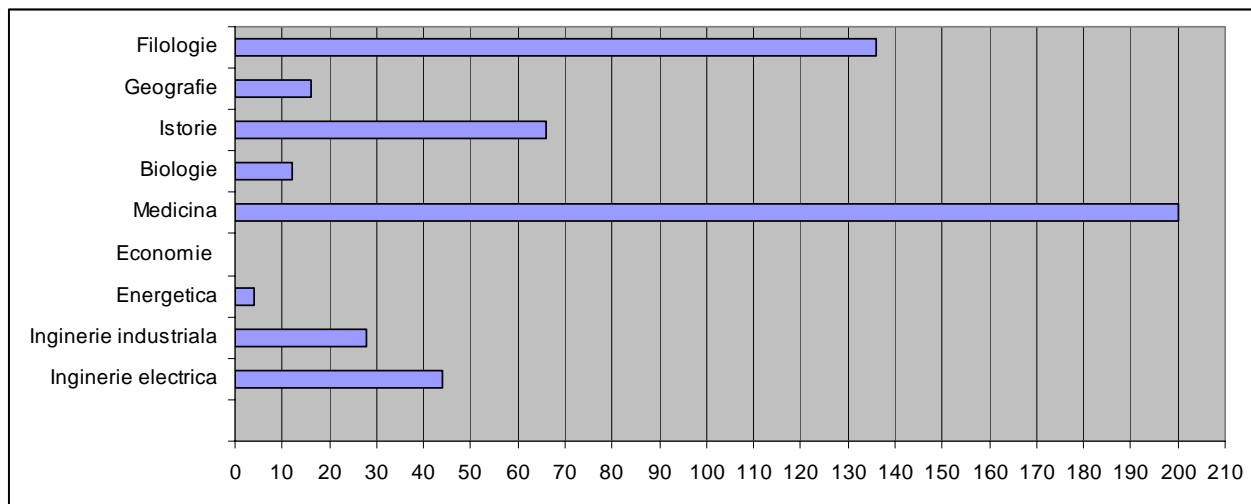
Tabelul 1 – Situație statistică privind admiterea la studii doctorale în anul 2006.

Nr. locuri Domeniul De doctorat	Scos la concurs			Ocupat		
	Zi		FF	Zi		FF
	bursă	f.bursă	(taxă)	bursă	f.bursă	(taxă)
Inginerie electrică	2	1	8	-	-	3
Inginerie industrială	1	1	8	1	1	8
Energetică	0	1	4	-	1	1
Medicină	2	2	16	3	2	27
Biologie	1	0	4	1	-	4
Geografie	1	2	7	1	2	3
Istorie	1	2	7	1	2	21
Filologie	1	1	8	1	1	15
Economie	1	0	4	2	1	4

Parcursul programelor de studii în 2006, s-a concretizat prin:

- Susținerea a 3 sau 4 examene și 3 sau 4 referate de către doctoranzii înscriși înainte de anul 2005.

- Susținerea examenelor din cadrul programului de pregătire universitară avansată de către doctoranzii care parcurg programul în noua variantă (după 2005), fig.4



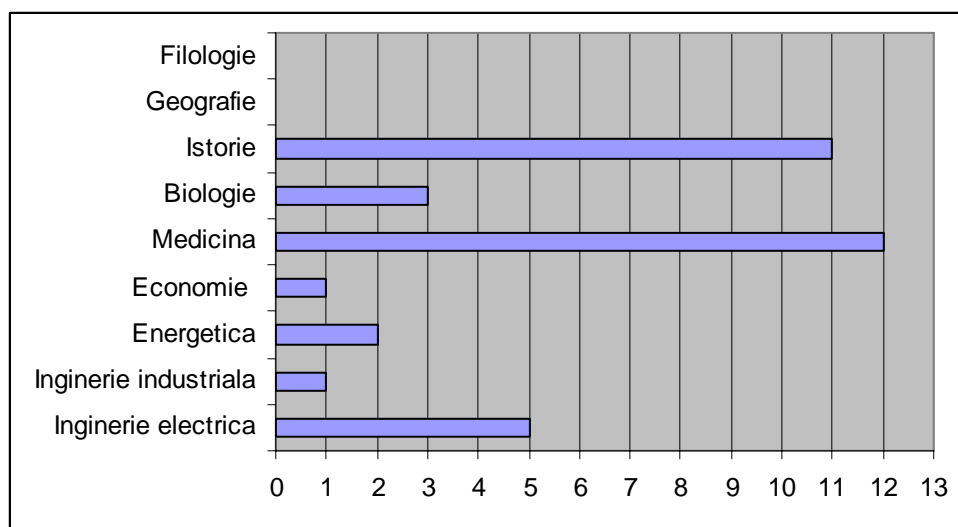
**Fig. 4 – Numărul doctoranzilor care parcurg programul în noua variantă**

- Susținerea a 25 rapoarte de cercetare.

Se constată existența unui decalaj între programul fixat de comun acord (CNATDCU) și parcurgerea efectivă a acestuia, în principal pentru doctoranzii înscriși înainte de anul 2005.

În anul 2006 au fost exmatriculați 5 doctoranzi înscriși înainte de 2005, din considerentul depășirii programului prestabilit al studiilor doctorale.

Un număr de 35 teze de doctorat au fost susținute în anul 2006, distribuția pe domenii de doctorat fiind evidențiată în fig.5.



**Fig. 5 – Distribuția pe domenii a tezelor de doctorate susținute în anul 2006**

Dintre cele 35 teze de doctorat susținute în anul 2006 au fost validate 16, au fost remise pentru completare sau /și refacere 4 teze de doctorat și se află în curs de analiză 15 teze de doctorat.

### 3. ACȚIUNI ÎN DIRECȚIA PROMOVĂRII ȘCOLII DOCTORALE

Promovarea Școlii Doctorale implică următoarele direcții esențiale de acțiune:

- Selecția riguroasă a candidaților și atribuirea burselor la cei mai valoroși doctoranzi;
- Stabilirea unor teme de mare actualitate ale tezelor de doctorat, efectuarea unor cercetări de vârf și promovarea rezultatelor cercetărilor;
- Reglementarea riguroasă a selecției doctoranzilor și parcurgerii programelor de studii doctorale.
- Publicarea rezultatelor cercetărilor în publicații cotate ISI sau incluse în BDI;
- Afișarea pe site-ul Universității din Oradea a datelor esențiale ale Școlii Doctorale;
- Dezvoltarea bazei materiale de documentare și cercetare a Școlii Doctorale.

În acest sens, pe parcursul anului 2006, s-au efectuat următorii pași:

- Completarea și adaptarea regulamentelor de desfășurare a studiilor universitare de doctorat;
- Instituirea procedurii de evaluare a doctoranzilor (anexa 2);
- Analiza stadiului de îndeplinire a indicatorilor de performanță reglementați prin OM. nr.4.843/01.08.2006, pentru fiecare domeniu de doctorat și la nivelul instituției, stabilirea responsabilităților privind îmbunătățirea indicatorilor;
- Definitivarea formatului și a conținutului documentelor care structurează perioada studiilor doctorale avansate (curricula, programa analitică, modul de examinare și notare);
- Fixarea conținutului site-ului Școlii Doctorale și a termenului de realizare:
  - Prezentarea Școlii Doctorale:
    - ⇔ Organigrama;
    - ⇔ Domeniile de doctorat:
      - O Conducători de doctorat (CV)
      - O Doctoranzi;
      - O Programele de studii doctorale:
        - Curricula și Programele analitice
      - O Baza logistică.
  - Rapoarte anuale:
    - ⇔ Indicatori de performanță;
    - ⇔ Rezumatele tezelor de doctorat;
    - ⇔ Rezultate deosebite
  - Anunțuri:
    - ⇔ Contact;
    - ⇔ Susțineri teze de doctorat.
- Proiectarea Centrului de Informare pentru doctoranzi și efectuarea demersurilor pentru realizare.

### 4. SITUAȚIA FINANCIARĂ

Având în vedere următoarele elemente:

- Nivelul finanțării doctoranzilor la zi: 3X nivelul finanțării unui student în domeniul respectiv;

- Taxa anuală de școlarizare pentru doctoranzii înscriși după 2005, diferențiate pe domenii, între ( 1800 - 2800 ) lei;

- Alte taxe (anexa III)

S-au calculat veniturile Școlii Doctorale, pe domenii în anul 2006, tabelul 2.

Tabelul 2 – Veniturile Școlii Doctorale în anul 2006

<b>Domeniul de doctorat</b>	<b>Veniturile [ lei]</b>
Inginerie electrică	204012
Inginerie industrială	114000
Energetică	97240
Medicină	1.128.007
Biologie	76168
Istorie	247805
Geografie	178315
Filologie	143895
Economie	86332
<b>Total</b>	<b>2.275.774 lei</b>

Venitul propriu:  $0,7 \times 2.275.774 = 1.593.041$  lei

Costurile Școlii Doctorale în 2006 se constituie, în principal, din:

- Indemnizațiile Conducătorilor de Doctorat:  $37 \times 12 \times 750$  lei = 333000 lei
- Salariile personalului din cadrul Biroului Doctorate:  $3 \times 12 \times 1,5 \times 800$  lei = 43200 lei
- Îndemnizațiile referenților:  $87 \times 900 = 78300$  lei
- Cheltuieli materiale: 2.500 lei

Total cheltuieli: 457000 lei

Venitul net pentru anul 2006 este deci: 1136041 lei

## **5. TEZELE DE DOCTORAT SUSȚINUTE ÎN 2006**

În anul 2006 s-au susținut public un număr de 35 teze de doctorat, dintre care 31 doctoranzi cetățeni români și 4 doctoranzi cetățeni străini. Lista doctoranzilor pe domenii, cu specificarea temelor tezelor de doctorat susținute în 2006 se prezintă în tabelul 3.

**Tabelul 3 – Titlul tezelor de doctorat susținute în anul 2006**

<b>Nr. crt.</b>	<b>Domeniul de doctorat</b>	<b>Conducător de doctorat</b>	<b>Doctorand</b>	<b>Titlul tezei de doctorat</b>
<b>0</b>	<b>1</b>	<b>2</b>	<b>3</b>	<b>4</b>
1.	Medicină	Prof.univ.dr.Barbu Cuparencu	Chipurici Adrian Marius	„Acțiunea unor neuroleptice asupra hiperlipemiilor experimentale”
2.	Medicină	Prof.univ.dr.Barbu Cuparencu	Lazăr Victor Simion	„Studiul diverselor forme de tratament medicamentos și chirurgical al pancreatitei acute”

**Tabelul 3 - continuare**

0	1	2	3	4
3.	Medicină	Prof.univ.dr.Barbu Cuparencu	Batyanyi Anton	„Influența unor inhibitori ai enzimei de conversie a angiotensinei și a unor blocanți ai receptorilor angiotensinei asupra hiperlipemiilor experimentale „
4.	Medicină	Prof.univ.dr.Barbu Cuparencu	Jurca Maria Claudia	„Tratamentul medicamentos în bolile genetice la copil”
5.	Medicină	Prof.univ.dr.Barbu Cuparencu	Avram Grațiela Aneta	„Tratamentul antiviral asociat și neasociat al hepatitelor cronice virale”
6.	Medicină	Prof.univ.dr.Ladislau Szegedi	Negrău Marcel	„Dificultăți de servare în ventilația mecanică prelungită”
7.	Medicină	Prof.univ.dr.Aurel Lazăr	Cocoi Ioan Dănuț	„Valoarea carvediolului și trimetazidinei în tratamentul insuficienței cardiace în cardiomiopatia dilatativă”
8.	Medicină	Prof.univ.dr.Barbu Cuparencu	Farago Monica	„Terapia medicamentoasă și balneofiziokinetoterapeutică în artrozele articulațiilor mari ale membrilor inferioare”
9.	Medicină	Prof.univ.dr.Barbu Cuparencu	Cheregi Simona Diana	„Aspecte epidemiologice și farmacologice ale intoxicațiilor acute la copii”
10.	Medicină	Prof.univ.dr.George Ionescu	Olah Horia	„Studiul clinic și paraclinic al sarcinii ectopice”
11.	Medicină	Prof.univ.dr.George Ionescu	Ciurtin Horia	„Contribuții clinice, diagnostice și terapeutice în hemoragiile digestive superioare”
12.	Medicină	Prof.univ.dr.Mircea Ifrim	Pricop Mihai	„ Studiul anatomo-clinic asupra corelațiilor dintre tipurile de anestezie regională, structurile anatomice implicate și rezultatele obținute”

**Tabelul 3 - continuare**

<b>0</b>	<b>1</b>	<b>2</b>	<b>3</b>	<b>4</b>
13.	Inginerie industrială	Prof.univ.dr.ing.Ioan Mihăilă	Mada Maria	„Contribuții în tehnologia de călire superficială a coloanelor mașinilor de găurit radiale”
14.	Inginerie electrică	Prof.univ.dr.ing.Teodor Maghiar	Hathazi Francisc Ioan	„ Reticularea în câmp de microunde a rășinilor epoxidice utilizate în realizarea de izolații electrice”
15.	Inginerie electrică	Prof.univ.dr.ing.Teodor Maghiar	Țuțu Ion	„Analiza securității în funcționarea cuptoarelor cu microunde. Standarde și norme de performanță naționale și internaționale”
16.	Inginerie electrică	Prof.univ.dr.ing.Teodor Maghiar	Kokkosis Apostolos	Randamentul electronic în construcția și tehnologia magnetronelor de 800W, frecvența 2,45, mod de oscilație Π”
17.	Inginerie electrică	Prof.univ.dr.ing.Teodor Maghiar	Kokkosis Cristodoulos	„Aplicații ale microundelor în agronomie”
18.	Inginerie electrică	Prof.univ.dr.ing.Teodor Leuca	Cheregi Gabriel Remus	„Contribuții privind analiza numerică a procesului de încălzire prin inducție în problemele de tratamente termice”
19.	Biologie	Prof.univ.dr.Dorina Cachiță	Șipoș Angela Monica	„Efectul submersării în azot lichid (-196°C) asupra embrionilor cariopselor de grâu, triticale și de orz”
20.	Biologie	Prof.univ.dr.Dorina Cachiță	Blidar Cristian Felix	„Cercetări privind reactivitatea protocormilor de <i>Cymbidium Hybridum</i> în vitroculturi bistratificate”
21.	Biologie	Prof.univ.dr.Dorina Cachiță	Borota Dorin Corneliu	„Cercetări privind utilizarea unor bioindicatori vegetali în evaluarea poluării atmosferice cu metale grele”
22.	Istorie	Prof.univ.dr.Mihai Drecin	Lucan Marțian	„Octavian Goga – Omul politic”

**Tabelul 3 - continuare**

0	1	2	3	4
23.	Istorie	Prof.univ.dr.Barbu Ștefănescu Prof.univ.dr.Gianfranco Girando (Cotutelă)	Ciure Florina Mariana	„Relațiile dintre Veneția și Transilvania în secolele XVI-XVII”
24.	Istorie	Prof.univ.dr.Mihai Drecin	Roșu Elisaveta	„Roman R.Ciorogariu (1852-1936)”
25.	Istorie	Prof.univ.dr.Mihai Drecin	Crișan Vasile	„Aurel C.Popovici (1863-1917)”
26.	Istorie	Prof.univ.dr.Mihai Drecin	Pantea Teodor Radu	„Mișcarea fotografică din România. Saloanele de artă fotografică din perioada 1945-2003”
27.	Istorie	Prof.univ.dr.Ioan Godea	Durgheu Serenela Anne-Marie	„ Mișcarea artistică bihoreană între cele două războaie mondiale”
28.	Istorie	Prof.univ.dr.Ioan Godea	Durgheu Cornel	„Sculptura monumentală din Bihor”
29.	Istorie	Prof.univ.dr.Viorel Faur	Axel Bieling	„Soldații musulmani din armata austro-ungară (1878-1918)”
30.	Istorie	Prof.univ.dr.Viorel Faur	Moșincat Constantin	„Politica de apărare a vestului României (1930-1940)”
31.	Istorie	Prof.univ.dr.Ioan Godea	Matei Rodica	„Critica și istoriografia de artă în România 1865-1989. Sculptura”.
32.	Istorie	Prof.univ.dr.Ioan Godea	Gaie Ștefan	„Proiectul estetic al modernismului european”
33.	Energetică	Prof.univ.dr.ing.Ioan Felea	Goia Horea Corneliu	„Contribuții privind implementarea strategiei de mentenanță pe bază de fiabilitate la echipamentele din structura sistemului de transport și preparare a combustibilului solid din CET și CTE”
34.	Energetică	Prof.univ.dr.ing.Ioan Felea	Boja Ionel	„Studii și cercetări privind diagnoza tehnică a echipamentelor de înaltă și medie tensiune din sistemele electroenergetice”
35.	Economie	Prof.univ.dr.Gheorghe Olah	Klich Bernd Alfred	„Interdependențe între inovare și organizare ca bază a unei întreprinderi concurențiale”

Rezumatele tezelor de doctorat sunt redatăe „în format electronic” pe CD-ul anexat (anexa 4)