



MINISTERUL EDUCAȚIEI, CERCETĂRII ȘI TINERETULUI
UNIVERSITATEA DIN ORADEA

ȘCOALA DOCTORALĂ

Adresa: Str. Universității nr. 1, cod 410087 Oradea, Bihor

Telefon: +40 259 408187 Fax: +40 259 408187

E-mail: rectorat@uoradea.ro

Pagina web: www.uoradea.ro

RAPORTUL ANUAL
PRIVIND CICLUL DE STUDII
UNIVERSITARE DE DOCTORAT

Elaborat: Prof. Ioan FELEA, prorector cu cercetarea, calitatea și doctorate,
ifelea@uoradea.ro

Prof. Gheorghe Olah, director Școala Doctorală, golah@uoradea.ro

Avizat: Consiliul Școlii Doctorale / 24.04.2008

FEBRUARIE 2008

Cuprins

1. SUCCINTĂ PREZENTARE A ȘCOLII DOCTORALE	3
2. STATISTICA DOCTORANZILOR ÎN 2007.....	5
3. ACȚIUNI ÎN DIRECȚIA PROMOVĂRII ȘCOLII DOCTORALE.....	7
4. SITUAȚIA FINANCIARĂ.....	7
ANEXA I LISTA CONDUCĂTORILOR DE DOCTORAT ȘI NUMĂRUL DOCTORANZILOR	12
ANEXA II PROCEDURA DE EVALUARE A DOCTORANZILOR.....	14
ANEXA III TAXELE PRACTICATE	20
ANEXA IV REZUMATELE TEZELOR DE DOCTORAT (ÎNSCRISE PE CD)	

1. SUCCINTĂ PREZENTARE A ȘCOLII DOCTORALE

Studiile doctorale la Universitatea din Oradea au o istorie relativ recentă, debutând în anul 1989.

Evoluția numărului conducătorilor de doctorat se prezintă în fig.1, iar evoluția doctoranzilor în fig.2.

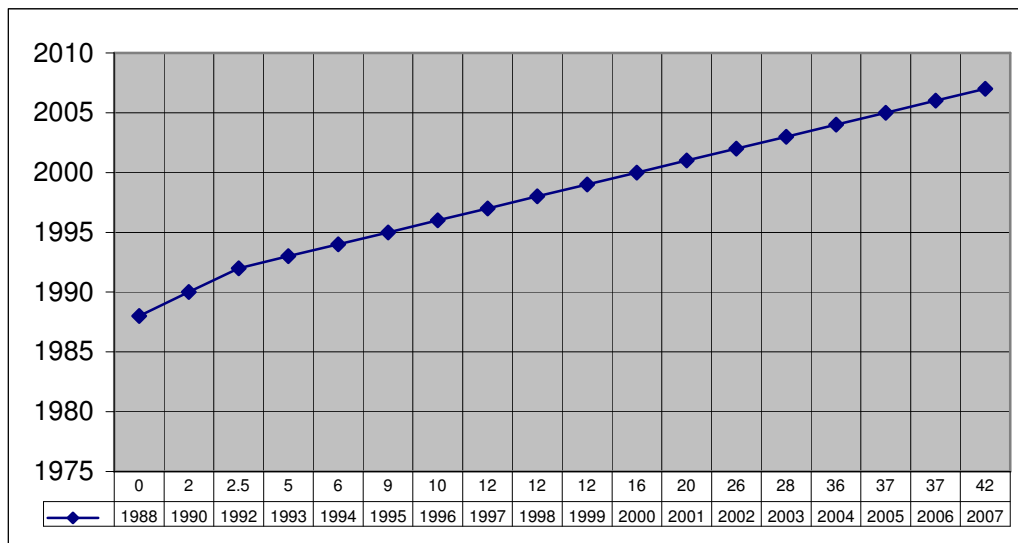

Fig. 1 - Evoluția numărului conducătorilor de doctorat

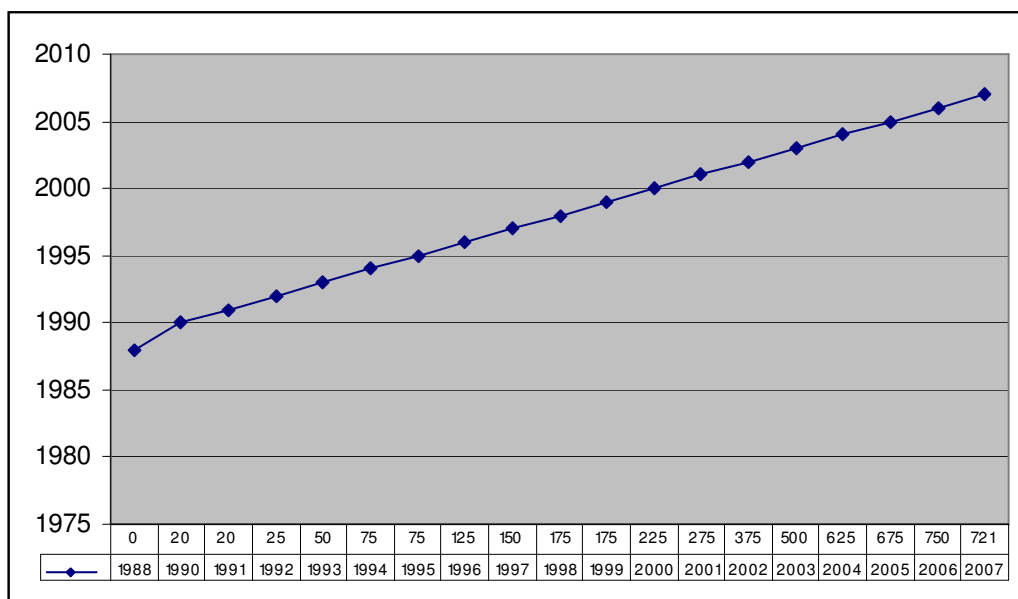

Fig.2 - Evoluția doctoranzilor

Actualmente în cadrul Universității din Oradea funcționează o Școală Doctorală cu nouă domenii de doctorat. Organigrama valabilă în anul 2007 și în prezent pentru Școala Doctorală se prezintă în fig.3. În anexa I este redată lista nominală a conducătorilor de doctorat și numărul doctoranzilor coordonați la 31.12.2007.

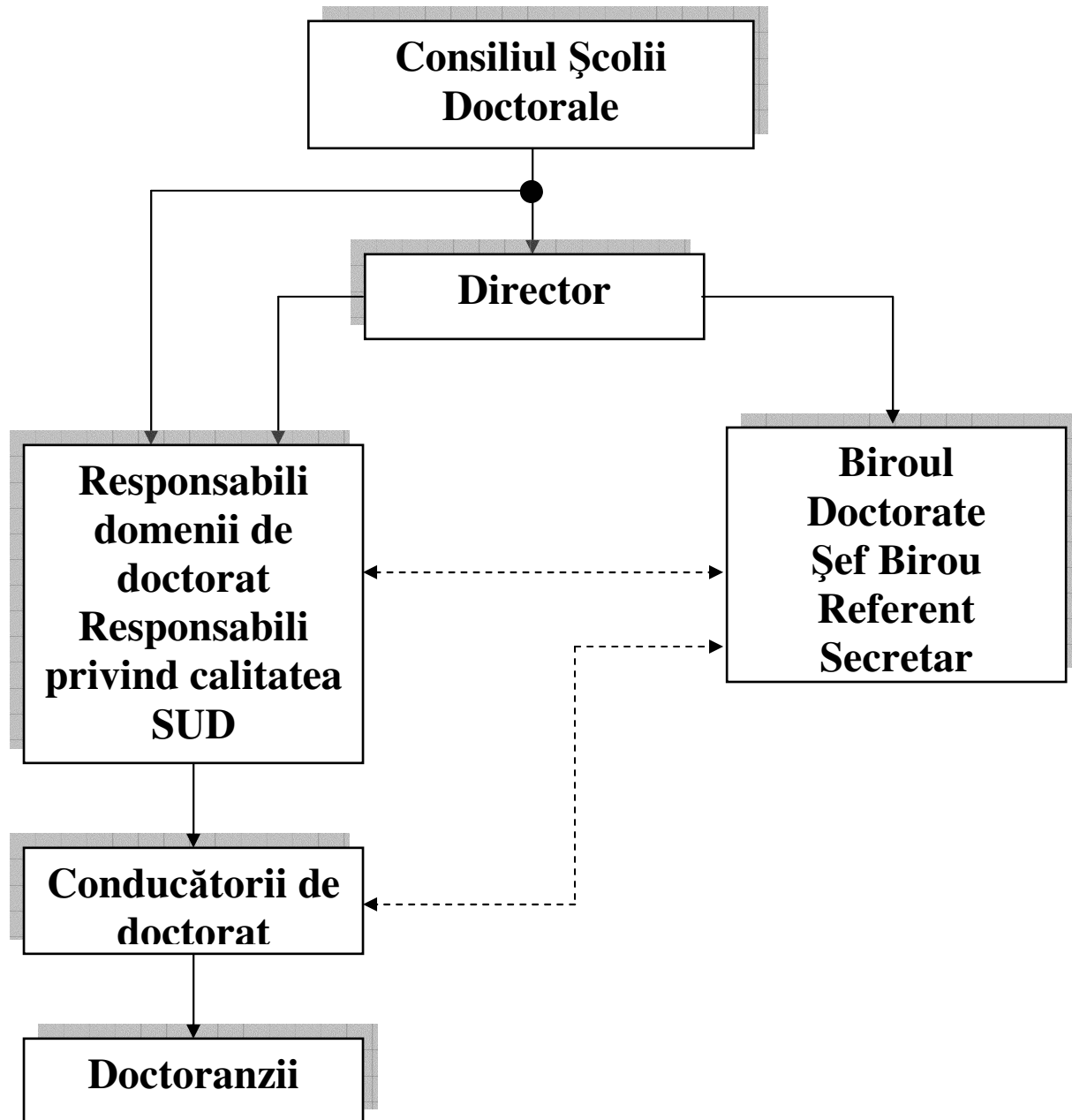

Fig.3 – Organigrama valabilă în anul 2007 și în prezent pentru Școala Doctorală

Școala doctorală este coordonată de către un director, numit de Rector după validare de către Senatul Universității din Oradea.

În anul 2006, funcția de director al Școlii Doctorale a fost deținută de către:

- prof.univ.dr.Nicolae Josan, până la 01.10.2006;
- prof.univ.dr.ing.Ioan Felea, după 01.10.2006;
- prof.univ.dr.Gheorghe Olah, după 01.10.2007.

Activitatea în cadrul Școlii Doctorale se desfășoară în conformitate cu reglementările naționale și interne.

- Reglementările naționale:

⇔ Legea Învățământului nr.84/1995;

⇔ HG. 37/25.ian.1999 privind organizarea și desfășurarea doctoratului;

⇔ HG.567/2005 privind organizarea și desfășurarea studiilor universitare de doctorat.

⇔ Hotărâre nr.1169/2005, pentru modificarea HG.567/2005 privind organizarea și desfășurarea studiilor universitare de doctorat.

⇔ Ordonanță nr.13/1993, privind modificarea cuantumului taxelor de școlarizare, în valută, a cetățenilor din alte țări care studiază pe cont propriu în România;

⇔ OM.nr.5098/03.10.2005, pentru aprobarea Sistemului de evaluare privind conferirea titlului de profesor universitar;

⇔ OM.nr.4.843/01.08.2006, privind domeniile pentru studii universitare de doctorat, sistemul de criterii și metodologia de evaluare a instituțiilor de învățământ superior pentru aprobarea organizării studiilor universitare de doctorat;

- Reglementări interne:

⇔ Regulamentul privind organizarea și desfășurarea doctoratului în conformitate cu reglementările de până în anul 2005;

⇔ Regulamentul privind organizarea și desfășurarea studiilor universitare de doctorat în conformitate cu reglementările instituite după anul 2005

⇔ Procedura privind evaluarea doctoranzilor admiși după anul 2005 (noul sistem)

2. STATISTICA DOCTORANZILOR ÎN 2007

Numărul total de locuri scoase la concurs pentru admiterea din 2007 a fost 127, dintre care: 23 zi și 104 fără frecvență cu taxă. Admiterea se face pe domenii de doctorat, prin susținerea examenului de competență lingvistică și a Colocviului de admitere în baza căruia se stabilește starea fiecărui candidat. Situația statistică privind admiterea din septembrie 2007 este redată în tabelul 1.

Tabelul 1 – Situație statistică privind admiterea la studii doctorale în anul 2007.

Nr. locuri Domeniul De doctorat	Scos la concurs			Ocupat		
	Zi		FF	Zi		FF
	bursă	f.bursă	(taxă)	bursă	f.bursă	(taxă)
Inginerie electrică	-	2	7	-	2	7
Inginerie industrială	1	2	5	-	3	5
Energetică	-	1	4	-	1	4
Medicină	3	2	39	2	3	39
Biologie	1	-	8	1	-	8
Geografie	1	3	11	1	3	11
Istorie	2	2	16	2	2	16
Filologie	1	1	7	1	1	7
Economie	-	1	7	-	1	7

Parcurgerea programelor de studii în 2007, s-a concretizat prin:

- Susținerea a 3 sau 4 examene și 3 sau 4 referate de către doctoranzii înscriși înainte de anul 2005.
- Susținerea examenelor din cadrul programului de pregătire universitară avansată de către doctoranzii care parcurg programul în noua variantă (după 2005), fig.4

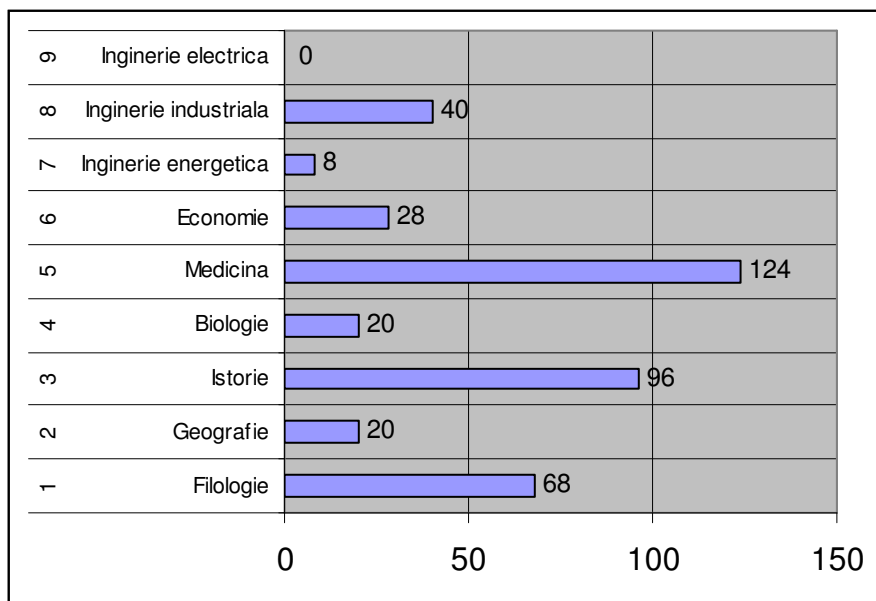

Fig. 4 – Numărul doctoranzilor care parcurg programul în noua variantă

- Susținerea a 230 rapoarte de cercetare.

Se constată existența unui decalaj între programul fixat de comun acord (CNATDCU) și parcurgerea efectivă a acestuia, în principal pentru doctoranzii înscriși înainte de anul 2005.

În anul 2007 au fost exmatriculați 82 doctoranzi înscriși înainte de 2005, din considerentul depășirii programului prestabilit al studiilor doctorale și 13 doctoranzi înscriși după 2005.

Un număr de 60 teze de doctorat au fost susținute în anul 2007, distribuția pe domenii de doctorat fiind evidențiată în fig.5.

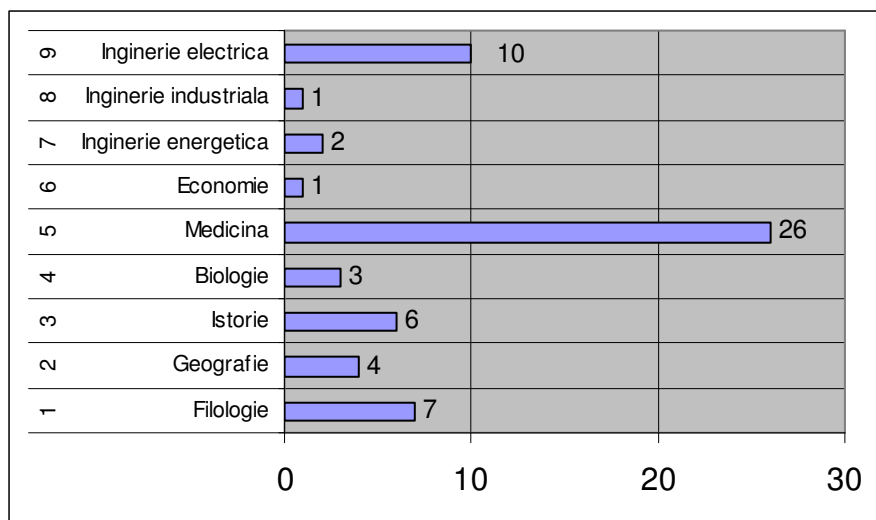

Fig. 5 – Distribuția pe domenii a tezelor de doctorate susținute în anul 2007

Dintre cele 60 teze de doctorat susținute în anul 2007 au fost validate 59 și se află în curs de analiză o teză de doctorat.

3. ACȚIUNI ÎN DIRECȚIA PROMOVĂRII ȘCOLII DOCTORALE

Promovarea Școlii Doctorale implică următoarele direcții esențiale de acțiune:

- Selecția riguroasă a candidaților și atribuirea burselor la cei mai valoroși doctoranzi;
- Stabilirea unor teme de mare actualitate ale tezelor de doctorat, efectuarea unor cercetări de vârf și promovarea rezultatelor cercetărilor;
- Reglementarea riguroasă a selecției doctoranzilor și parcurgerii programelor de studii doctorale.

- Publicarea rezultatelor cercetărilor în publicații cotate I S I sau incluse în BDI;
- Afișarea pe site-ul Universității din Oradea a datelor esențiale ale Școlii Doctorale;
- Dezvoltarea bazei materiale de documentare și cercetare a Școlii Doctorale.

În acest sens, pe parcursul anului 2006, s-au efectuat următorii pași:

- Completarea și adaptarea regulamentelor de desfășurare a studiilor universitare de doctorat;

- Instituirea procedurii de evaluare a doctoranzilor (anexa 2);
- Analiza stadiului de îndeplinire a indicatorilor de performanță reglementați prin OM. nr.4.843/01.08.2006, pentru fiecare domeniu de doctorat și la nivelul instituției, stabilirea responsabilităților privind îmbunătățirea indicatorilor;

- Definitivarea formatului și a conținutului documentelor care structurează perioada studiilor doctorale avansate (curricula, programa analitică, modul de examinare și notare);

- Fixarea conținutului site-ului Școlii Doctorale și a termenului de realizare:

- **Prezentarea Școlii Doctorale:**

- ⇔ Organigrama;

- ⇔ Domeniile de doctorat:

- Conducători de doctorat (CV)

- Doctoranzi;

- Programele de studii doctorale:

- Curricula și Programele analitice

- Baza logistică.

- **Rapoarte anuale:**

- ⇔ Indicatori de performanță;

- ⇔ Rezumatele tezelor de doctorat;

- ⇔ Rezultate deosebite

- **Anunțuri:**

- ⇔ Contact;

- ⇔ Susțineri teze de doctorat.

- Proiectarea Centrului de Informare pentru doctoranzi și efectuarea demersurilor pentru

realizare.

4. SITUAȚIA FINANCIARĂ

Având în vedere următoarele elemente:

- Nivelul finanțării doctoranzilor la zi: 3X nivelul finanțării unui student în domeniul respectiv;
- Taxa anuală de școlarizare pentru doctoranzii înscriși după 2005, diferențiate pe domenii, între (1800 - 3500) lei;
- Alte taxe (anexa III)

S-au calculat veniturile Școlii Doctorale, pe domenii în anul 2007, tabelul 2.

Tabelul 2 – Veniturile Școlii Doctorale în anul 2007

Domeniul de doctorat	Veniturile [lei]
Inginerie electrică	113.985,25
Inginerie industrială	181.872
Inginerie Energetică	79.976
Medicină	1.553.304
Biologie	111.525,8
Istorie	289.771
Geografie	159.361
Filologie	174.908
Economie	83.325
Total	2.748.027 lei

Venitul propriu al celor 9 domenii de doctorat: $0,7 \times 2.748.027 = 1.923.618,9$ lei

Costurile Școlii Doctorale în 2007 se constituie, în principal, din:

- Indemnizațiile Conducătorilor de Doctorat: $42 \times 10 \times 1300$ lei = 546.000 lei
- Salariile personalului din cadrul Biroului Doctorate: $3 \times 12 \times 1,5 \times 900$ lei = 48.600 lei
- Îndemnizațiile referenților: $120 \times 1300 = 156.000$ lei
- Cheltuieli materiale: 4.500 lei

Total cheltuieli: 755.100 lei

Venitul net pentru anul 2007 este deci: 1.168.518,9 lei

5. TEZELE DE DOCTORAT SUSȚINUTE ÎN 2007

În anul 2007 s-au susținut public un număr de 60 teze de doctorat. Lista doctoranzilor pe domenii, cu specificarea temelor tezelor de doctorat susținute în 2007 se prezintă în tabelul 3.

Tabelul 3 – Titlul tezelor de doctorat susținute în anul 2007

Nr. crt.	Domeniul de doctorat	Conducător de doctorat	Doctorand	Titlul tezei de doctorat
0	1	2	3	4
1.	Medicină	Prof.dr.Barbu Cuparencu	Itu Corina	Efectele farmatocologice ale tratamentului infecțiilor cu HIV
2.	Medicină	Prof.dr.Barbu Cuparencu	Fabian Andrei	Modificările hemoreologice și tratamentul lor în afecțiunile pulmonare cronice
3.	Medicină	Prof.dr.Adrian Maghiar	Luculescu Paula	Studiu asupra reconstrucției de sân

Tabelul 3 - continuare

0	1	2	3	4
4.	Medicină	Prof.dr.Teodor Traian Maghiar	Puşcaşiu Dana	Corelații între morfofiziologia timusului și procesele de dezvoltare embrio-fetală
5.	Medicină	Prof.dr.Teodor Traian Maghiar	Buştea Daniela	Studiu privind corelațiile morfofuncționale și anatomopatologice între irigația cerebrală și anevrismele cerebrale
6.	Medicină	Prof.dr.Teodor Traian Maghiar	Rahotă Daniela	Contribuții la studiul anatomic al vascularizației renale
7.	Medicină	Prof.dr.Teodor Traian Maghiar	Moga Lenuța	Corelații anatomo-funcționale și profilaxia sechelelor în hernia de disc lombară
8.	Medicină	Prof.dr.Szegedi Ladislau	Bâldea Sabin	Strategii și tehnici anestezice adaptate bolnavului, vârstnic în traumatologia membrului inferior.
9.	Medicină	Prof.dr.Barbu Cuparencu	Rădulescu Anca	Neuroprotecția cu factori neurotrofici la diferite doze în ischemia cerebrală acută. Studiu de volumetrie RMN
10.	Medicină	Prof.dr.Florin Bogdan	Matei Marius	Corelații morfoclinice și de laborator în cancerul gastric
11.	Medicină	Prof.dr.Barbu Cuparencu	Gligor Răzvan	Cercetări experimentale privind asocierea unor antiinflamatoare nesteroidiene cu alte medicamente
12.	Medicină	Prof.dr.Aurel Lazăr	Cinezan Corina	Stenoza aortică degenerativă în relație cu ateroscleroza și cu factorii de risc pentru ateroscleroză
13.	Medicină	Prof.dr.Barbu Cuparencu	Pal Liliana	Interrelația dintre nivelele serice ale interleukinei – 8 și interleukinei – 10 și efectele eritropoietinei la pacienții predializați
14.	Medicină	Prof.dr.Barbu Cuparencu	Groșan Flavia	Efectul tratamentului imuno-stimulant asupra pacienților cu bronhopneumopatie cronică obstructivă
15.	Medicină	Prof.dr.Barbu Cuparencu	Bucur Angela	Aportul aminoacizilor și proteinelor la realizarea unor performanțe sportive superioare

Tabelul 3 - continuare

0	1	2	3	4
16.	Medicină	Prof.dr.Szegeedi Ladislau	Vâlcu Dumitru	Studiul comparativ privind transportul bolnavului grav în condiții speciale
17.	Medicină	Prof.dr.Marius Motocu	Magheru Sorina	Particularități evolutive ale infarctului miocardic la bolnavii diabetici
18.	Medicină	Prof.dr.Mircea Ifrim	Magheru Călin	Studiu anatomo-funcțional privind factorii care condiționează procesul de recuperare după fracturile extremității proximale a femurului
19.	Medicină	Prof.dr.Mircea Ifrim	Corbu Silviu	Contribuții la studiul corelațiilor morfo-funcționale între reactivitatea țesutului conjunctiv și procesele tumorale
20.	Medicină	Prof.dr.Mircea Ifrim	Mocanu Iancu	Cercetări anatomo-clinice și ultrastructurale privind efectul miocardo-protector al soluțiilor cardioplegice în intervențiile chirurgicale pe cord deschis sub by-pass cardio-pulmonar
21.	Medicină	Prof.dr.Mircea Ifrim	Bonta Marinela	Intercondiționări între irigația și inervația tegumentului și modificările survenite cu vârsta la acest nivel. Considerații clinico-aplicative
22.	Medicină	Prof.dr.Marius Motocu	Pop Ioan	Diagnosticul precoce al cancerului gastric în spitalul clinic județean Oradea
23.	Medicină	Prof.dr.Marius Motocu	Mălăiescu Dan Gheorghe	Particularități clinico-evolutive ale nefropatiilor glomerulare în mediul carceral
24.	Medicină	Prof.dr.Barbu Cuparencu	Pantiș Carmen	Aminele simpaticomimetice în sepsis sever și șoc septic
25.	Medicină	Prof.dr.Barbu Cuparencu	Păun (Popoviciu) Nicoleta	Tratamentul medicamentos al pneumoniilor comunitare
26.	Medicină	Prof.dr.Barbu Cuparencu	Constande Călina	Evaluarea comparativă a eficienței și inocuității unor anestezice intravenoase folosite în inducție

Tabelul 3 - continuare

0	1	2	3	4
27.	Inginerie electrică	Prof.dr.ing.Teodor Maghiar	Pop Coman Vasile	Valorificarea energiei geotermale, studiu de caz. Modernizarea complexului geotermal de la Universitatea din Oradea
28.	Inginerie electrică	Prof.dr.ing.Teodor Maghiar	Șova Lucian	Contribuții la valorificarea energiei geotermale de entalpie moderată pentru asigurarea confortului termic al populației
29.	Inginerie electrică	Prof.dr.ing.Teodor Maghiar	Floruț Emil	Cercetări privind utilizarea microundelor în tratarea deșeurilor organice și medicale. Modelarea unor sisteme de monitorizare – control a absorbției microundelor în structuri biologice
30.	Inginerie electrică	Prof.dr.ing.Teodor Leuca	Arion Mircea	Contribuții privind analiza numerică a câmpului electromagnetic cuplat cu cel termic în sisteme de încălzire prin inducție cu elemente în mișcare
31.	Inginerie electrică	Prof.dr.ing.Teodor Maghiar	Indrie Liliana	Contribuții privind utilizarea cu eficiență sporită a căldurii conținute în apele geotermale la topirea și uscarea inului și a cânepii
32.	Inginerie electrică	Prof.dr.ing.Teodor Maghiar	Porumb Camelia	Studii și cercetări privind iluminatul specific al muzeelor și galeriilor de artă
33.	Inginerie electrică	Prof.dr.ing.Teodor Leuca	Novac Mihaela Cornelia	Analiza numerică a câmpului electromagnetic cuplat cu cel termic utilizând tehnici informatice
34.	Inginerie electrică	Prof.dr.ing.Teodor Leuca	Sebeșan Radu	Sisteme electrotermice. Modelarea numerică a câmpului electromagnetic în câmp de microunde

Tabelul 3 - continuare

0	1	2	3	4
35.	Inginerie electrică	Prof.dr.ing.Teodor Maghiar	Buzașiu (Mintaș) Olimpia	Cercetări privind potențialul eolian și solar al județului Bihor, posibilități de realizare a unor instalații de energie solară și eoliană care să debiteze energie pe o sursă de acumulare și sau în sistemul energetic
36.	Inginerie electrică	Prof.dr.ing.Teodor Maghiar	Costea Adriana	Estimarea potențialului eolian în zone cu orografie complexă
37.	Inginerie energetică	Prof.dr.ing.Ioan Felea	Popovska Vasilevska Sanja	Cercetări privind eficiența energetică și disponibilitatea sistemelor de climatizare a serelor
38.	Inginerie energetică	Prof.dr.ing.Ioan Felea	Hora Cristina	Studii și cercetări privind fiabilitatea sistemelor hidraulice din structura centralelor electrice
39.	Inginerie industrială	Prof.dr.ing.Mihăilă Ioan	Tocuț Pavel Dănuț	Optimizarea constructivă și funcțională a dispozitivelor de prehensiune neconvenționale
40.	Istorie	Prof.dr.Viorel Faur	Ardelean Florin	Presa scrisă din Bihor (1989-2000)
41.	Istorie	Prof.dr.Sever Dumitrașcu	Sfrengeu Florin	Nord-Vestul României în secolele VIII-XII
42.	Istorie	Prof.dr.Viorel Faur	Românașu Radu	Cultură și societate la românii din Bihor (1919-1940)
43.	Istorie	Prof.dr.Mihai Drecin	Mihu Nicolae	De la profesioniști la oamenii partidului comunist. Tranziția în administrația și structurile militare din nord-vestul României (județul Bihor, Sălaj, Satu-Mare, Maramureș) 1944-1955
44.	Istorie	Prof.dr.Barbu Ștefănescu	Brie Mircea	Familie și societate în nord-vestul Transilvaniei (a doua jumătate a sec.XIX – începutul secolului XX)
45.	Istorie	Prof.dr.Barbu Ștefănescu	Apan Adrian	Domeniul contelui Stubenberg (1700-1948)
46.	Filologie	Prof.dr.Paul Magheru	Horea Ioana	Teorie și creație în expresie literară modernă

Tabelul 3 - continuare

0	1	2	3	4
47.	Filologie	Prof.dr.Paul Magheru	Mălin Dumitru	O ipostază a expresionismului poetic transilvănean: V.Copilu Cheatră
48.	Filologie	Prof.dr.Paul Magheru Prof.dr.Rudolf Windisch	Balaş Orlando	Reprezentări ale feminității în eposul germanic medieval
49.	Filologie	Prof.dr.Paul Magheru	Balaci Nicoleta	Experiența carcerală în proza de expresie germană din România sec.XX
50.	Filologie	Prof.dr.Paul Magheru	Erdeli Gheorghe	Manierismul în literaturile franceză și română
51.	Filologie	Prof.dr.Paul Magheru	Cândea Monica	Romanul misterelor citadine
52.	Filologie	Prof.dr.Paul Magheru	Marinău Andrada	Literatura spațiului monahal
53.	Geografie	Prof.dr.Nicolae Josan	Popoviciu Gabriela	Starea mediului în Euroregiunea Bihor – Hajdu – Bihor, în contextul aderării la Uniunea Europeană
54.	Geografie	Prof.dr.Gheorghe Neamu	Antofie Tiberiu	Studiu climatic și topoclimatic în subcarpații Ialomiței
55.	Geografie	Prof.dr.Gheorghe Măhăra	Dumiter Aurelia	Clima și topoclimatele orașului Oradea
56.	Geografie	Prof.dr.Gheorghe Neamu	Țurloiu Fircă Rareș	Starea actuală a mediului în Subcarpații Buzăului
57.	Economie	Prof.dr.Gheorghe Olah	Bădulescu Daniel	Globalizarea și impactul acesteia asupra sistemului bancar
58.	Biologie	Prof.dr.Cachiță Dorina	Vancea(Petruș) Adriana	Cercetări privind procesele morfofiziologice și biochimice care au loc în decursul aclimatizării plantulelor generate in vitro, la viața în mediul septic
59.	Biologie	Prof.dr.Cachiță Dorina	Radoveț Dorina	Studii privind morfogeneza în vitrocultură a explantelor de Coleus, de proveniență diferită
60.	Biologie	Prof.dr.Cachiță Dorina	Corbu Sorina	Studierea fenomenului de alelopatie la plante

Rezumatele tezelor de doctorat sunt redacte „în format electronic” pe CD-ul anexat (anexa 4)